DAN COOPER

Opération Jupiter

EDITIONS DU LOMBARD

DAN COOPER

Texte et dessins de A. WEINBERG

Opération Jupiter

EDITIONS DU LOMBARD
BRUXELLES — PARIS

QUELQUE PART AUX CONFINS DES ZONES DÉSERTIQUES DU SAHARA LE MAJOR DAN COOPER, DES FORCES ARMÉES CANADIENNES, SE TRAÎNE VERS LE MASSIF DE L'AHAGGAR ...
BON SANG ! ON NE M'Y REPRENDRA PLUS À JOUER LES INSTRUCTEURS POUR LE COMPTE DE L'O.N.U ... UN VOL SOLO À LONGUE DISTANCE A SUFFI POUR QUE JE ME FASSE DESCENDRE PAR DES "JETS" INCONNUS ... LEUR NATIONALITÉ ? VA SAVOIR ... ENCORE HEUREUX D'AVOIR SAUVÉ MA PEAU ...
MAIS, MAINTENANT, JE NE TIENS PAS À LA VOIR SE DESSÉCHER COMME CELLE D'UNE MOMIE ... CE QU'IL ME FAUT, C'EST DE L'EAU ! ... CE SERAIT JOUER DE MALCHANCE QUE DE NE PAS TROUVER UN PUITS PARMI CES ROCHERS.
? HEIN !?
SURPRISE POUR DAN ! ... L'ÉPAVE D'UN AVION
EN VOICI UN QUI CUIT AU SOLEIL DEPUIS PLUS LONGTEMPS QUE LE MIEN !
QUE SONT DEVENUS LES PASSAGERS ?
AUCUN SIÈGE ! UN AMONCELLEMENT DE CAISSES ÉVENTRÉES. CE ZINC NE TRANSPORTAIT PAS DE PASSAGERS.
MAJOR D. COOPER
CANADA
QUELLE AUBAINE POUR LES NOMADES ... ILS SE SONT BIEN SERVIS ...
UNE PETITE SERVIETTE ENCORE BOURRÉE DE PAPIERS ... IMPORT-EXPORT ... DES FACTURES ... FIRME FIGUERAS ... FIGUERAS !? ... TIENS ?
IL ME SEMBLE AVOIR DÉJÀ ENTENDU CE NOM ... BREF, CE MALHEUREUX DOIT SE TROUVER QUELQUE PART SOUS CE FOUILLIS ... MORT COMME LES HOMMES D'ÉQUIPAGE ...

MAIS CE NOM...? ... FIGUERAS ... SÛREMENT UN COMMERÇANT PORTUGAIS.
MAIS, JE SAIS !... JE ME SOUVIENS !
JE L'AI RENCONTRÉ EN AFRIQUE, SUR UN AÉRODROME ... IL VENAIT DE MANQUER UN AVION POUR LE LIBÉRIA
TOUT À COUP, DAN SE SENT TRANSPORTÉ À CETTE ÉPOQUE OÙ IL PILOTAIT LE FAMEUX " TRIANGLE BLEU "
JE ME PRÉPARAIS À DÉCOLLER AVEC MON " TRIANGLE " LORSQUE J'AI APERÇU FIGUERAS ... IL ÉTAIT ACCOMPAGNÉ D'UN ANGLAIS BON TEINT !... J'ESPÈRE QU'IL N'ÉTAIT PAS DANS CET AVION...
NOSTALGIE D'UN MOMENT ... LE NOM DU PORTUGAIS RESSUSCITE DES SCÈNES D'UNE DRAMATIQUE AVENTURE ... BIEN DES ANNÉES AUPARAVANT DAN L'AVAIT VÉCUE ... LES IMAGES SE BOUSCULENT ; DES MOMENTS TERRIBLES QUI SE SONT SUCCÉDÉ EN AFRIQUE.
L'EXTRAORDINAIRE " OPÉRATION JUPITER "... JE M'EN SOUVIENS !
ÉTRANGE AFFAIRE !... ELLE AVAIT COMMENCÉ AU CANADA ... JE PILOTAIS UN PROTOTYPE AU-DESSUS DES CÔTES...

Une vedette rapide de la Marine Canadienne fend les flots noirs du Pacifique... Loin derrière elle, la côte canadienne s'estompe dans la brume nocturne...

Allo, allo! J'appelle X3! J'appelle le capitaine Dan Cooper. Attendons précisions sur votre route!...

Et sur le pont, nous retrouvons Pierrot...

Ça te plaît, Pluche, ce voyage en mer? Une veine que nous soyons les copains de Dan, tu sais... Sans quoi, le capitaine ne nous aurait pas embarqués.

Et puis, c'est surtout parce que Dan va faire un simulacre de naufrage en mer afin que cette vedette puisse le retrouver...

Mais tu sais, Pluche, c'est la dernière fois que Dan vole sur un avion militaire. Il va quitter son escadrille et nous offrira des promenades à bord de son avion personnel... Son avion personnel, dis donc!

Oui, je te parle, je te parle!... Et tu dors!... Gros paresseux!

C'est réussi comme tentative! Il va sauter dans une vraie purée de pois! La brume s'épaissit de plus en plus...

C'est heureux. Nous pourrons mieux juger la luminosité de la nouvelle couleur phosphorescente du canot de sauvetage...

Et quelque part dans le ciel

Le canot dégonflé est bien assujetti sur mes genoux... Sergent, attention! Je saute!

Entendu, capitaine! Je préviens la vedette!

Un choc brutal, et c'est l'éjection classique...

Ici X3! Ici X3! J'appelle vedette P.1108. Le capitaine Cooper vient de sauter! Éjection normale! Voici sa position!...

Mais, à bord de la vedette, la réception du message est brouillée...

Al... Crrouw... Crrrr... Pisssww

Zut et zut! Quelle friture!! Je ne comprends rien!

Oh! Il commence à neiger... Un cadeau des giboulées! J'espère que ce sera passager, sinon nous aurons du mal à retrouver notre "naufragé"... Que dit le radio?...

?... Avez-vous vu?... La neige!?...

LA!? LA NEIGE! ROUGE!! ELLE EST ROUGE!

Oui ! Sous le regard des deux hommes incrédules, c'est une neige rouge qui tombe...

Dan qui a atteint la surface de la mer, s'est hissé dans son canot pneumatique et voit le même phénomène...

Je n'ai pourtant pas la berlue!? Ça alors ?... Rouge !!?...

Dix minutes s'écoulent... Une brume opaque a fait suite aux étranges flacons...

Comment a bien pu se produire un tel phénomène?

Une heure plus tard...

La vedette aura du mal à me retrouver. On ne pouvait pas mieux espérer comme ambiance nocturne...

Je vais essayer d'atteindre la côte... Sans rames... Pour corser mon rôle de naufragé, on les a enlevées...

Bientôt, hélas, Dan constate l'inutilité de ses efforts...

Hmmm... La farce devient moins amusante... La brume ne se dissipe pas!

Tout à coup...

? Ce bruit!?

Un bateau !... Vite! Mes fusées!...

Une !... Deux fusées jaunes s'irradient dans l'ouate grise!...

Et sur le bateau...

Là !... Deux fusées! Deux fusées jaunes!... Alerte ! Jetons les sacs à la mer!...

Aussitôt les deux marins basculent un sac dans les flots.

Hé ! Que faites-vous ?...

Mais, capitaine, voyez-vous même !... Les fusées jaunes! L'alarme!

Mille bombes ! Ce ne sont pas les "autres" qui ont tiré, puisque nous sommes encore à quelques miles de la côte... C'est un naufragé qui a tiré ou un patrouilleur. Et dans ce cas...

En avant toutes !... À l'avenir, vous vous tiendrez dans la cale!

Mais ?!...? Il s'éloigne!...

Ils m'ont vu ! J'en suis certain!... Et ils ont jeté "quelque chose" à la mer!... Le voici d'ailleurs ce "quelque chose" !...

Curieux ! Un sac en caoutchouc... Seraient-ce des vivres ?... Je vais savoir!...

C'est un sac à fermeture éclair... Tiens ?... Voyons ça !...

Ah ! Il y a une caisse en bois à l'intérieur... Mon couteau en aura raison.

De la poudre... de la poudre brune, dirait-on... Ce n'est pas du cacao... Pas d'arôme... Qu'est-ce que c'est ?...

Pourquoi a-t-on jeté cette caisse par-dessus bord ?... Et cela au moment où je tirais mes fusées !?... A-t-on cru qu'il s'agissait d'un signal ? Mais sapristi !!?... Ce bateau... Il naviguait tous feux éteints !!?...

Tous feux éteints par temps de brume !... Et sans actionner de sirène d'avertissement... Voilà qui est louche !...

Et cette poudre brune me devient de plus en plus suspecte... Contrebande !?... Mais quel est ce produit ?...

Une heure s'écoule... interminable... La brume lentement se dissipe...

... Des rochers !... La côte est proche !...

Oui, je la vois ! Sauvé !...

Porté par le ressac, le canot pneumatique est en effet dressé à la côte !...

Encore quelques mètres et j'y serai... J'entends déjà...

!

Avec fracas, une voiture rebondit sur la falaise et tombe à la mer où elle s'engloutit !...

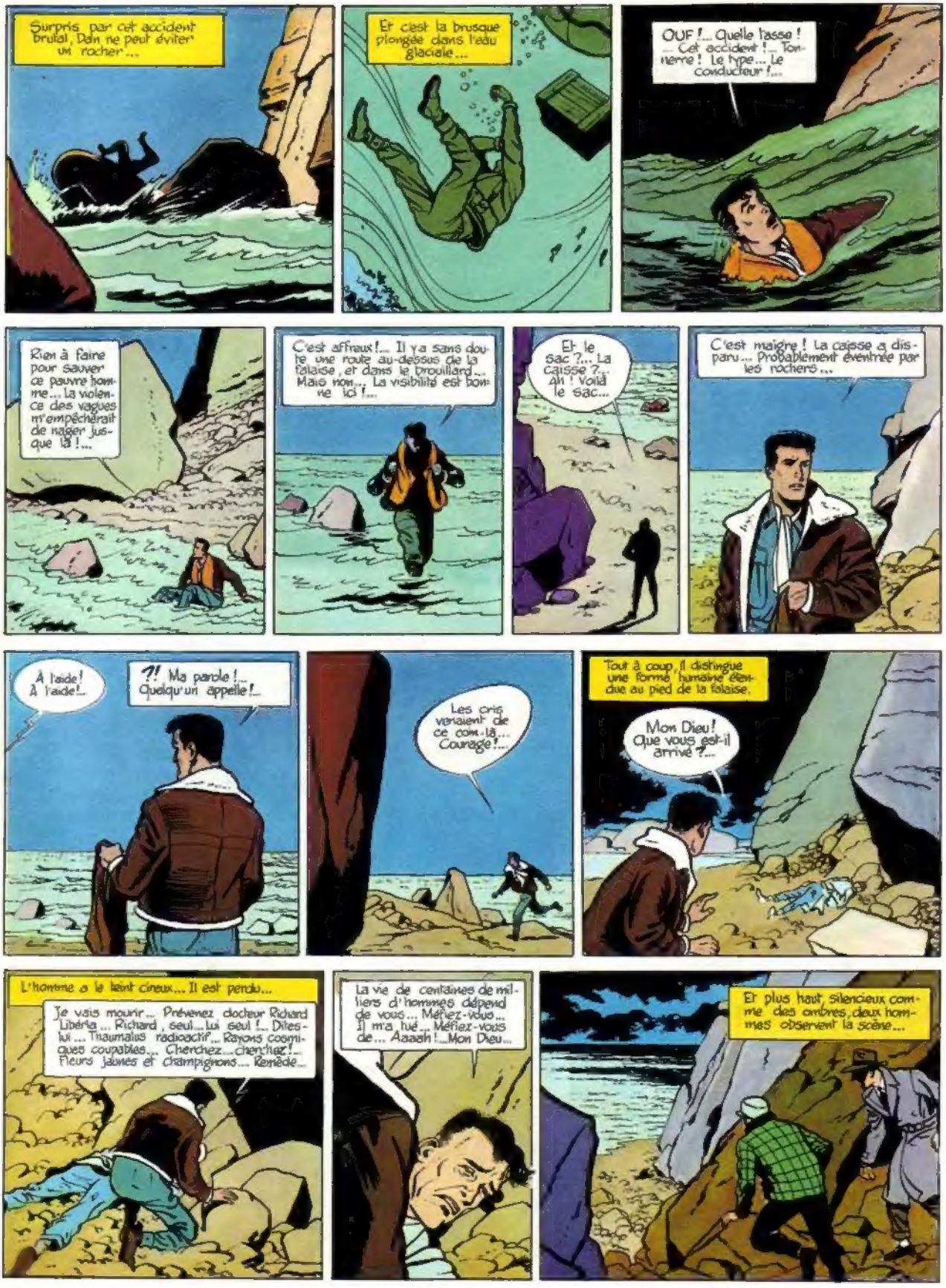
Surpris par cet accident brutal, Dan ne peut éviter un rocher...
Et c'est la brusque plongée dans l'eau glaciale...
OUF !... Quelle tasse ! ... Cet accident !... Tonnerre ! Le type... Le conducteur !...
Rien à faire pour sauver ce pauvre homme... La violence des vagues m'empêcherait de nager jusque là !...
C'est affreux !... Il y a sans doute une route au-dessus de la falaise, et dans le brouillard... Mais non... La visibilité est bonne ici !...
Et le sac ?... La caisse ?... Ah ! Voilà le sac...
C'est maigre ! La caisse a disparu... Probablement éventrée par les rochers...
À l'aide ! À l'aide !...
?! Ma parole !... Quelqu'un appelle !...
Les cris venaient de ce coin-là... Courage !...
Tout à coup, il distingue une forme humaine étendue au pied de la falaise.
Mon Dieu ! Que vous est-il arrivé ?...
L'homme a le teint cireux... Il est perdu...
Je vais mourir... Prévenez docteur Richard Liberia... Richard, seul... lui seul !... Dites-lui... Thaumalus radioactif... Rayons cosmiques coupables... Cherchez... cherchez !... Fleurs jaunes et champignons... Remède...
La vie de centaines de milliers d'hommes dépend de vous... Méfiez-vous... Il m'a tué... Méfiez-vous de... Aaaah !... Mon Dieu...
Et plus haut, silencieux comme des ombres, deux hommes observent la scène...

Sacrebleu ! Vous voyez qu'il était prudent de venir nous assurer de sa mort...
Que oui !... Et ce type agenouillé auprès de lui aura sans doute vu tomber la voiture que nous avons basculée à la mer pour simuler un accident...
S'il a vu tomber Duchêne alors que nous le poursuivions, il doit disparaître...
Que oui ! C'est un témoin gênant... Attendons un moment... S'il remonte, tout ira bien... Nous l'aurons... S'il longe la mer, je sors mon automatique !
Pauvre type ! Il est mort !... Visiblement il a glissé du haut de la falaise... Comme la voiture... Coïncidence suspecte...
Et cet étrange message destiné au docteur Richard ? Séjourne-t-il au Liberia ? Hmm... Me voici mêlé à une étrange affaire...
Allons jusqu'au bout du rivage, et puis, faisons demi-tour...
?
À cette heure, il n'y a pas de promeneurs... Alors ?...
Nous ne le retrouverons pas, ce sac. Le capitaine nous fait perdre notre temps.
Et moi ?... Crois-tu que ça m'amuse ?...
Si tu ne l'avais pas jeté à la mer, ce damné sac, nous serions bien au chaud sur le bateau...
Oh ça va ! On connaît la chanson ! Je le répète que nous avons été trompés par les fusées !...
Sacré tonnerre ! Ce sont des marins du bateau qui m'avait croisé et évité... Il est donc au mouillage tout près d'ici...
Hé ! Arrêtez !... Vous passez sans regarder... Voici un lambeau du sac...
C'est vrai ! Alors, la caisse est au fond de l'eau...
Tant mieux ! Ni vu, ni connu !.. Et pour nous, aucune charge à ramener au bateau !...
Soudain, le quartier-maître aperçoit, dans le faisceau lumineux de sa lampe électrique, des traces de pas se dessinant... Les pas de Dan !...

Quelqu'un est venu examiner le sac... Et il est reparti vers la falaise...
Mille diables! On nous observe. Filons!...
Quoi ?... Au contraire ! Nous devons démasquer ce type qui nous épie... Il est seul... et peut-être tout près d'ici... Eteins la lampe ! Tous derrière ce gros rocher ! Vite !...
?
Ils se mettent à l'abri !...
HO !... LE CURIEUX !... SORS D'OÙ TU ES !
?
Tonnerre ! Comment savent-ils ?... Trois contre un... et sans arme... Repli en vitesse... Par le sentier...
HOP !
Milliards !
COURONS ! Il ne doit pas nous échapper...
AÏE ! VU !
PANG
PANG
Le voici ! Les autres l'ont rabattu de notre côté... Que oui !
Sans le savoir ! Ils ignorent que nous sommes ici... Ils viennent certainement du bateau... C'est bizarre...
Je les ai semés... Ils ne tirent plus !... Encore un effort... Sauvé !

Soudain, Dan s'arrête. Dans le ciel, un bourdonnement grandit

Un avion!

Il longe la côte... Sapristi! Serait-ce un avion de reconnaissance parti à ma recherche?... Vite, mon pistolet d'alarme!

Il n'avance plus. Va-t-il redescendre? Ah, ce serait trop bête! Que oui!..

NON! RESTE!

Bouillant d'impatience le gros homme fonce sur Dan qui tire sa fusée...

Une fusée jaune!

C'est certainement lui! Vire! Allons voir!

Au sol, Dan a évité le choc et contre vigoureusement son agresseur...

Serait-ce un des marins?

Aïe! Luke a le dessous. À distance, j'aurai ce dur à cuire!

Ce moment, dans un grondement assourdissant, l'avion surgit au-dessus du groupe...

Ils sont deux! Oh!?. Ils se battent!...

Mon Dieu! Tâche d'atterrir sur la plage!

Il va se poser. Il ne faut pas que l'on me voie ici!...

En bas, les marins ont la même réaction..

Vite! Au bateau! Et ceux restés sur les roches. Pas de traces.

On nous attendait! Ce type avec ces fusées, cet avion...

Mais là-haut, l'inconnu se ravise...

?! Suis-je insensé? Et si Luke parlait?...

Aussitôt, il fait volte-face

Il ne doit pas parler. Il ne parlera pas!

Pourtant

Nous patrouillions sur la route surplombant la falaise lorsque nous avons vu votre fusée.

Trop tard! La police est là. Il va tout révéler!

S'il parle, je suis perdu ! Autant risquer le tout pour le tout !
Fouillez le, Robert !
Alors ? Tu verrais de ce bateau ?.. Tiens-toi pas vrai !
PANG
TONNERRE ! PAR LÀ !
ATTENTION ! Ne vous exposez pas !
IL EST ARMÉ !
L'avertissement vaut aussi pour vous, sergent ! Allons-y !
LÀ-BAS ! IL EST LÀ !
HALTE OU JE TIRE !
Mais le fuyard est hargneux. Des coups de feu claquent de part et d'autre.
PANG
PANG
PANG
Il a repris sa course ! Il a du souffle, le gaillard.
Et nous n'aurons plus besoin du nôtre
Voilà ! Écoutez !
BRRROÔÔWW
Pleins gaz, une voiture s'éloigne. Le mystérieux agresseur échappe à ses poursuivants.
Trop tard !..
Nos motos sont trop loin d'ici.. Inutile !
Ho ! Venez ! Venez vite !
La voix de Robert ! Que se passe-t-il ?..

En toute hâte, c'est une folle descente vers les lieux du drame

L'attaque l'on en force ?

Je n'ai pas entendu le moindre coup de feu !

Très rapidement ils sont sur place... C'est pour apercevoir le policier penché au-dessus du vide..

Le prisonnier s'est tué !

Quoi ?

Affolé par l'attentat et enhardi par votre départ, il m'a faussé compagnie. Et comme il courait sur le rebord de la falaise, il a glissé et s'est écrasé sur les rochers

Cela va compliquer notre enquête

Hohoh ! Il y a du monde en bas.. Et je vois un avion sur la plage

Ouh ! Dan t'es-tu là ?

Pierrot !?. Je comprends. La vedette n'était pas loin lorsque j'ai tiré ma fusée, et l'on a mis un canot à la mer

Dan rejoint aussitôt Pierrot. Et tout en déplorant au sergent le drame qu'il vient de vivre il s'enquiert de l'identité de la première victime

Voilà. Je me tiens à votre disposition pour la suite de l'enquête

Entendu, capitaine, Cooper !

Eh bien voilà ! La vedette parvient quand même à me rejoindre. Entretemps, je me suis fixé un but de voyage, Pierrot. Nous partirons dès ma démobilisation

Ah ? Mais mais pourquoi ne me racontes-tu pas ce qui s'est passé ?

N'en parlons plus. Le jour qui se lève chasse les vilaines ombres de la nuit. L'avenir, c'est le Labéna. Nous nous y rendrons bientôt.

Mais dans les parages qu'il vient de quitter, une goélette manœuvre prudemment...

Comme Dan regagne la vedette, un bateau s'éloigne, et très vite, des eaux territoriales canadiennes. Ce bateau, c'est celui des mystérieux trafiquants !...

Plus suspects sont les "hommes" qui évoluent sous sa coque. Armés de couteaux, ils sectionnent des fils retenant entre deux eaux des sacs analogues à celui qu'avait repêché Dan...

Rapidement les plongeurs s'activent à libérer les caisses, puis remontent à la surface...

Fini ! Regagnons le bateau en vitesse le coin va devenir malsain...

Deux heures plus tard, dans une riche propriété du Yukon

Damned ! Me sortir du lit pour m'annoncer les nèves ! Il faudra trouver un autre système pour passer la marchandise

Pour le gros ba... lourd tant pis ; j'ai pris mes précautions. Rien à redouter. Si pour moi, pour les autres.

Mais toi, ami de la victime", tu seras convoqué. Et au siège de la police tu risques de rencontrer ton compagnon. Tu es "brûlé". Tu disparaîtras !

NON ! PATRON !

Depuis que je suis au Libéria, je vous ai aidé, patron... J'ai profité de ma situation d'infirmier, auprès du docteur Richard, pour vous renseigner sur l'évolution de la maladie chez les Noirs...

Bah ! N'essaye donc pas de m'attendrir. Travail facile là-bas. Il suffit que ce bon docteur t'envoie ici avec son assistant Duchêne et un indigène malade pour que tu gâches tout !...

Ce n'est pas de ma faute, patron !... Duchêne me suspectait. Il m'a suivi lorsque j'ai quitté l'hôpital pour rencontrer votre envoyé et lui remettre le rapport de Duchêne sur le cas de cet indigène malade

Où est ce rapport ?

Le voici, patron... Je ne l'avais pas encore remis à votre homme lorsque nous avons surpris Duchêne.

Tout beau ! C'est alors que cet aviateur est intervenu... Et la police ? Hmm... j'aimerais savoir ce qu'elle va faire...

Allo ! "Le Messager du Yukon" ?... Passez moi la rédaction... Monsieur Figueros... Oui !

Ah ! C'est vous Figueros ?.. Oui, c'est moi. Téléphonez donc au siège de police de Juneau. Débrouillez-vous pour obtenir des détails sur un drame nocturne". Oui ! Ça m'intéresse prodigieusement

Dix minutes plus tard...

Allo oui !... J'écoute !...

Ton complice s'est tué en tombant de la falaise. Bon débarras ! Retourne à ton hôtel en vitesse et avec un alibi. Voyons !... Oui, voilà ! Pour la police, tu as passé la nuit au "Jolly Fellow Bar", compris ? Combine ça pour un mieux. Va voir le patron, c'est un ami. Pour l'instant, rien à craindre.

Fort bien... Mais !... Quelque chose vous inquiète ?

Oui ! L'aviateur qui vous a contrés se nomme Cooper... Dan Cooper !

Connais pas !

Moi bien ! De réputation ! Et il me vient un soupçon... Duchêne a-t-il eu le temps de parler avant de mourir ? Dans ce cas, Cooper est un témoin gênant...

Et pour le savoir, je vais lui tendre un piège... Il n'en sortira pas vivant !...

Compris patron ! Je file. Ah ! Savez-vous que la neige rouge est tombée cette nuit sur la côte ?

Tiens ?... Aaah !... La neige rouge... On ne découvrira pas de sitôt son secret... Et à ce moment-là, il sera trop tard... Nous aurons réussi...

Deux jours plus tard, au poste de contrô le de la base aérienne de Whitehorse
Hé là ! Faites attention ! Vous allez vous faire écraser !!
Merci soldat... Dites, le capitaine Cooper est-il ici ?
Ici ou en l'air, oui.. Pourquoi ?...
Voulez-vous lui remettre cette lettre, c'est confidentiel et urgent... Urgent !...
Hmm ! Assez singulier.. Il ne paye pas de mine...
Oh ! Tu sais, l'habit ne fait pas le moine !..
L'inconnu s'éloigne rapidement et se dirige vers une voiture arrêtée sur la route..
C'est fait ! On va lui remettre la lettre...
O.K. ! Voici ton dollar !
Bien gaz ! Dès un quart d'heure Cooper apprendra que la vie du docteur Richard dépend du rendez-vous que j'ai fixé.
S'il sait quelque chose, il viendra !
Sûrement ! Je le persuaderai de nous révéler ce que Duchêne lui a confié avant de mourir... Et ensuite...
Hénè ! Adieu, beau capitaine !.
Pendant ce temps, au commandement d'une escadrille de "Triangles Bleus" tous temps, Dan se dirige vers l'aérodrome...
C'est gentil de m'avoir emmené pour ton dernier vol, Dan...
Tu apprécieras tout à l'heure mon petit cadeau d'adieu, Pierrot. Le cuisinier m'a dit qu'il y aura un tas de gâteaux...
Confidentiel
Au Lieutenant Dan Cooper
Les gâteaux, c'est le dessert, et il n'est pas encore sur la table. Par contre, devant le couvert de Dan, se dresse la lettre-traquenard du patron... Monsieur X.

Et après les gâteaux, Dan ? Les vacances ? Nous allons au Libéria comme tu l'as promis, j'espère ?
Plus que jamais, car la police m'a appris l'identité de la victime : Duchêne, assistant du docteur Richard.
Ce malheureux en savait trop sur une maladie mystérieuse qu'on trouve les Noirs du Libéria... Quelqu'un veut donc garder secrète la cause de cette maladie... Pourquoi ?
Tout à coup, la formation entre dans une nappe brumeuse et rougeâtre...
Dan ! Regarde... Les vitres sont rouges
Oh ! C'est de la neige rouge... Sapristi ! Pourvu que... Allo ! Base de Whitehorse ! Allo ?... Je m'en doutais. La liaison est coupée... Et le radar est déréglé... Comme la première fois !...
Hé, Dan ! Que fais-tu ?
Je prends de l'altitude pour sortir de ce rideau de neige. Elle est électrifiée ! Impossible d'avertir mes hommes, ils ne m'entendraient pas...
En effet un des pilotes constate avec angoisse, qu'il s'est égaré...
Allo, Capitaine ! Je ne parviens plus à contacter la base !
Radariste à pilote. Radar fonctionne mal...
AT...
Trop tard !... Un autre avion désemparé surgit du brouillard rouge et heurte le chasseur...
AAH ! MON SIÈGE EST COINCÉ ! COINCÉ !
AAAA

Là-haut, Dan ignore tout. Bientôt, cependant, la neige cesse de tomber et la radio fonctionne à nouveau...
Allo! Ici le chef de groupe "Triangles Bleus". Atterrissez sur la piste 3 afin de faciliter les déplacements des auto-pompes. Deux de vos avions sont tombés..

C'est affreux. Cette neige électrifiée a fait ses premières victimes..

Quelques minutes plus tard, Dan se retrouve sur la terre ferme.
Et les copains?
On a vu deux parachutes, capitaine. Le vent les a portés loin d'ici...
Un des zincs est tombé dans le bois et l'autre s'est écrasé sur le mess.

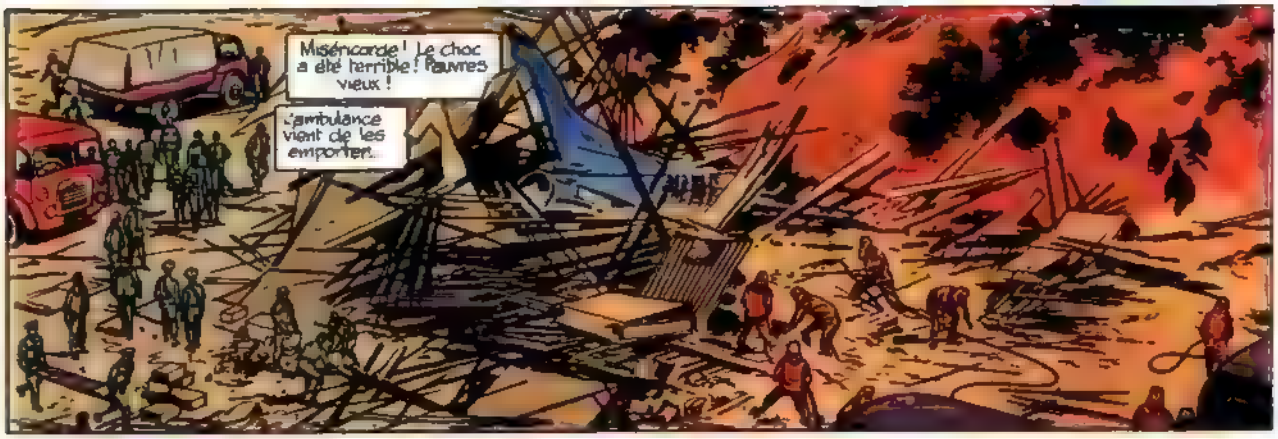
Miséricorde! Le choc a été terrible! Pauvres vieux!
L'ambulance vient de les emporter.

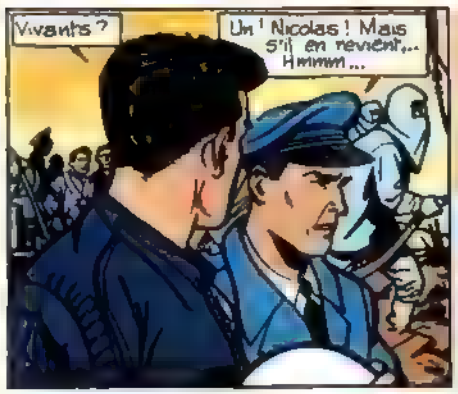
Vivants?
Un! Nicolas! Mais s'il en revient... Hmmm...

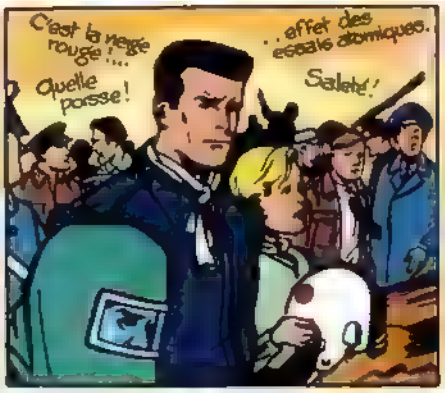
C'est la neige rouge!...
...effet des essais atomiques.
Quelle purge!
Salaud!

Viens, Pierrot... Il n'y aura pas de fête ce soir. Désolé pour tes gâteaux.
Oh, tu sais, Dan!...

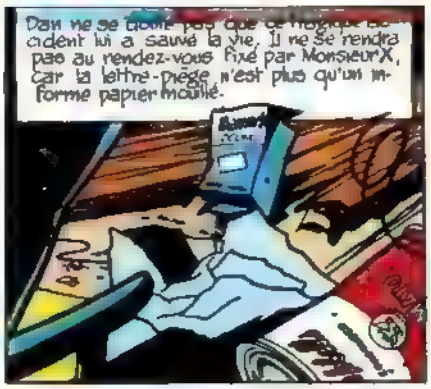
Dan ne se doute pas que cet incident lui a sauvé la vie. Il ne se rendra pas au rendez-vous fixé par Monsieur X, car la lettre-piège n'est plus qu'un informe papier mouillé.

Deux heures plus tard...
Il ne viendra pas.
Parfait.

S'il n'est pas venu, c'est tout bonnement parce qu'il n'a jamais entendu parler du docteur Richard.. Les expériences peuvent continuer au Liberia. Allons!

Deux jours plus tard sur un aérodrome canadien de la province du Yukon...

AMERICAN AIRLINES

Mon Dieu ! Regardez ! Un avion qui tombe

Ce n'est pas un avion ! On dirait une fusée !

Il ne tombe pas, madame, c'est un avion qui atterrit à la verticale !

L'infirmier du docteur Richard qui attend le départ pour Libéria est intrigué lui aussi.

C'est curieux. Je n'ai jamais vu ça...

C'est un avion aux ailes delta. Un Triangle Bleu... Tiens ! Ce n'est pas un chasseur, pourtant...

Le pilote descend !... Oh !... Ça alors... Mais c'est Cooper... Décidément, le monde est petit...

Ce galop d'essai est concluant, Pierrot. Le Triangle Bleu version civile est au point. Dix sur dix !

Chic ! Alors, on part tout de suite ?...

Le temps de faire amener nos bagages et de manger un bout. Ensuite départ ! Viens !

Et au restaurant de l'aérodrome.

Voilà ! Installons-nous ici.

Les voici. Dire qu'on s'imaginait voir en lui un général, chargé d'un message pour le docteur Richard...

Au dessert...

A propos Dan. C'est bien vrai que cette neige rouge a brouillé les communications radio ?

Oui. Mais que la neige soit électrisée au pôle, c'est normal. Ici, pas !... La cause de ce phénomène provient de la haute atmosphère et des cristaux de glace...

Cette neige rouge est d'ailleurs tombée sur d'autres pays... Est ce un effet d'anciennes éruptions solaires ou bien est ce provoqué par des facteurs inconnus ?... Mystère !... On cherche... On cherche !...

Tu crois qu'il peut aussi neiger au Libéria ?...

Non Pierrot... Si c'est possible, tu verras pourtant de la neige en Afrique. Nous survolerons le mont Nimba-dyano... Mais avant ce là, j'ai une mission à remplir...

UNE MISSION À REMPLIR AU LIBÉRIA ! IL Y A DU DOCTEUR RICHARD LÀ-DESSOUS ! ENFER !...

Sidéra l'informateur de Monsieur X écoute la suite de la conversation puis court s'enfermer dans une cabine téléphonique

Oui patron ! Cooper !

Enfer ! Duchêne devait donc bien confié un message pour le docteur Richard. De plus ce gaillard est méfiant puisqu'il n'est pas venu à notre rendez vous

Comment ? Oui, mon quadrimoteur décolle dans une demi-heure. Lui ?... Il a un avion personnel ... Un Triangle Bleu, version civile ... Il arrivera probablement au Libéria avant moi !...

Il fera escale à Cuba, au Venezuela au Brésil. Traversée de l'Atlantique et atterrissage à Monrovia

Fort bien ! Nos amis se chargeront de l'accueillir

Toi, continue à suivre de près l'évolution de la maladie que nos expériences provoquent chez les Noirs. Nous aurons bientôt les mains libres... La révolution est proche. N'Goo s'emparera bientôt du pouvoir

Sur l'aérodrome, une demi-heure plus tard

Prêt, Pierrot ?

Prêt, capitaine !

Tu vois ce gros quadrimoteur qui s'envole pour le Libéria ? Eh bien, nous serons là-bas avant lui

Quel boucan, dis donc

À bord se trouve le misérable infirmier.

Tiens ! Le Triangle Bleu est toujours sur la piste... Tu as raison, Cooper. Ne le presse pas... Si tu savais ce qui l'attend

STOP ! STOP ! NE PARTEZ PAS ! AH ! TROP TARD ! IL S'EST ENVOLÉ !

My goodness ! Call me Joe !

L'avion pour le Libéria ! Envolé ! Sans nous ! Nos marchandises seront là avant nous ! On les volera !.

Ah misère !! Et les médicaments destinés au docteur Richard n'arriveront pas à temps ! Le docteur Richard ! Le docteur Schweitzer du Libéria !

As-tu entendu, Pierrot ? Ils vont au Libéria et ils fournissent des médicaments au docteur Richard
Oui, Domma ge ! Ils ont manqué leur avion.
Hum ! Il y a encore un moyen de les sortir d'embarras..
Permettez, messieurs ! J'apprends que vous êtes en difficulté. Je me rends aussi au Libéria et j'ai un peu de place dans ma soute à bagages
Gracias ! Vous êtes notre bon Samaritain. Je suis prêt à voyager sur les ailes de votre avion, s'il le faut.
Aoh ! Excusez mon ami José sir. Il exagère toujours. C'est un Portugais.
John Smith, négociant à Mompivia et mon associé
José Madeira
Enchanté Dan Cooper
My goodness ! Dan Cooper, le Triangle Bleu, !!? C'est donc vous ? Ah sir ! Avec vous, j'irai jusqu'au bout du monde
Jusqu'au Libéria ! Excusez mon ami, señor. Il exagère toujours. C'est un Anglais.
Hop ! Cap sur Cuba !
Blue Triangle, away ! Ça c'est du sport, José !
Ah vous, les Anglais, avec vôtre esprit sportif ! Passez-moi donc plutôt les provisions. Je me suis préparé un petit plat à l'ail.
À l'ail ?... Vous savez que j'ai horreur de ça ! Tenez ! Goûtez donc ce délicieux bacon...
Quoi ?... Vous voulez m'empoisonner ? Donnez-moi mon petit plat !
Stop ! José, ne touchez pas à cette calamité.. Voici du bacon !...
Arrière, habitant du brouillard ! Ah, ça ! Voulez-vous me donner..
Jamais ! Bacon !
Ah !
Bacon !
Ah !
Bacon !
La moutarde me monte au nez !
C'est excellent avec le bacon !
Pendant ce temps à la Havane sur l'île de Cuba
Oui, un gêneur à supprimer. Un type qui s'occupe de nos affaires, sûrement
Il fera escale ici ?
Oui ! Monsieur X nous laisse carte blanche
J'AI UNE IDÉE !
Les requins ?.. Ça ne vous dit rien ?...

Faire croquer Cooper par des requins ? Impossible ! Il ne quittera pas l'aéro-drome !

C'est juste ! Et si nous abattions son avion au-dessus de la mer ? Il s'en tirerait aussi... Les "zincs" du modèle "Triangle Bleu" sont équipés de capsules éjecta bles !

Suffit ! J'ai trouvé. Tu iras attendre notre homme sur le tarmac[1]. Il t'accueillera avec le sourire... Oui ! avec le sourire...

[1] AIRE D'EMBARQUEMENT

Quatre heures plus tard, le "Triangle Bleu" aborde la côte cubaine

La Havane ! Nous allons atterrir, notre taxi a soif !

Aïe ! L'atterrissage à la verticale ne plaira pas à nos avions-stoppeurs

CAPITOLO

Dix minutes après

Well ! L'atterrissage nous a bousculés, mais je préfère ça à l'odeur d'ail que je supporte depuis trois heures

C'est trop fort ! Vous n'avez pas arrêté de fumer un épouvantable tabac sauvé !

Allons, venez vous remettre à la buvette pendant que les mécaniciens font le plein.

Non loin de là !

Il est parti ! Les pompistes remplissent les réservoirs de sa machine... C'est le moment rêvé...

Regarde ! Voici encore le pauvre type que la Société Fruitière a envoyé ici pour offrir des ananas aux voyageurs...

Hahaha ! Souvenir de Cuba

Ne rigole pas ! C'est de la publicité, hé ! Tu n'y connais rien en affaires

Le pilote ? Il est allé boire un coup, mon gars

Dans vingt minutes il sera de retour.

Hé ! Fais-lui une surprise, dis donc... Grimpe et va déposer ton cadeau dans l'habitacle.

Merci, nigauds. Vous me facilitez la besogne. Ouvrons la petite porte et sortons l'ananas spécial.

Précisément le Cubain monte et dépose le fruit sur le siège de Dan.

Voilà ! J'espère qu'il sera bon. Vite ! Filons !

Un quart d'heure plus tard. Dan revient
Alors, entendu ! Vous mettrez les masques à oxygène de rechange dans, nous pourrons voler plus vite
All right !
Tout est en ordre, señor.
Parfait ! Grimpons .. Et, en route !..
Si tout va bien nous atteindrons le Brésil dans trois heures... Prêt, Pierrot ?
Paré, capitaine !
Ça y est, patron ! Il décolle ..
Ouf ! Il était temps ! La bombe à retardement que j'ai enfermée dans l'ananas va exploser d'une minute à l'autre...
Avec mes jumelles, je serai aux premières loges pour le feu d'artifice
FRUTA
Vous ne verrez rien, patron... C'est un zinc très rapide
BRAAAAW
TRIPLE BUSE ! Ce sont les caisses d'ananas qui viennent d'exploser ! TU T'ES TROMPÉ !
Mais, mais j'ai pourtant déposé la bombe sur son siège
Je vous assure, patron
N'assure que ta peau ! Ouste ! Filons d'ici... Vite !
C'était très gentil de m'offrir un ananas mais nous venions d'en déguster à la buvette. Alors ?
Et le mécanicien à qui j'ai donné n'en voulait pas. Il a dit à son copain : " Je vais le remettre sur le chariot, pendant que le livreur est occupé ailleurs..

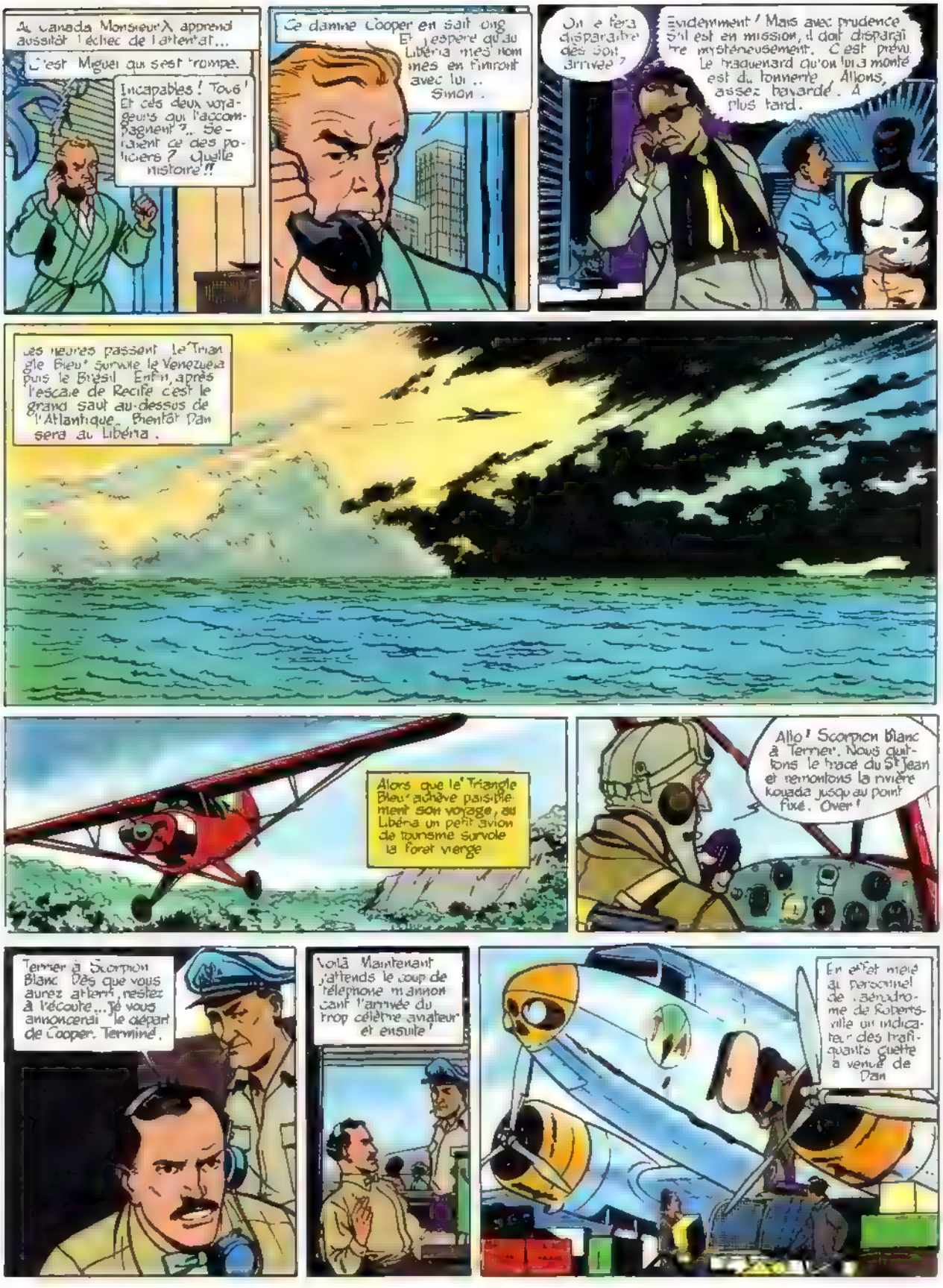
Au Canada Monsieur X apprend aussitôt l'échec de l'attentat...
C'est Miguel qui s'est trompé.
Incapables ! Tous ! Et ces deux voyageurs qui l'accompagnent ?... Seraient ce des policiers ? Quelle histoire !!
Ce damné Cooper en sait trop. Et j'espère qu'au Libéria mes hommes en finiront avec lui... Simon.
On le fera disparaître dès son arrivée ?
Evidemment ! Mais avec prudence s'il est en mission, il doit disparaître mystérieusement. C'est prévu. Le fraquenard qu'on lui a monté est du tonnerre. Allons, assez bavardé. A plus tard.
Les heures passent. Le Triangle Bleu survole le Venezuela puis le Brésil. Enfin, après l'escale de Recife c'est le grand saut au-dessus de l'Atlantique. Bientôt Dan sera au Libéria.
Alors que le Triangle Bleu achève paisiblement son voyage, au Libéria un petit avion de tourisme survole la forêt vierge
Allo ! Scorpion Blanc à Terrier. Nous quittons le tracé du St Jean et remontons la rivière Kouada jusqu'au point fixé. Over !
Terrier à Scorpion Blanc. Dès que vous aurez atterri, restez à l'écoute... Je vous annoncerai le départ de Cooper. Terminé.
Voilà. Maintenant j'attends le coup de téléphone m'annonçant l'arrivée du trop célèbre aviateur et ensuite !
En effet mis au parcouriel de l'aérodrome de Robertsville un indicateur des trafiquants guette la venue de Dan

Et au matin...

Voici Afrique, Pierrot !

Chic ! On ira dans la forêt vierge et les noirs annonceront notre arrivée avec leurs tam-tams... Nous verrons peut-être Tarzan ?..

Hahaha !... Qui sait, grand explorateur !

Bientôt, son parachute de freinage ouvert et ses déflecteurs de jet sortis, le "Triangle Bleu" se pose sur l'aérodrome de Robertsfield...

Bon Dieu ! Quelle chaleur... Et de si bonne heure...

Ici ?... C'est effrayant ! Dès l'aube le thermomètre marque 30°

Moi, André, je ne demande qu'à dormir...

Venez donc chez nous...

Merci. Je préfère rencontrer le docteur Richard au plus vite. Vous devez lui fournir des médicaments, n'est-ce pas ?. Où habite-t-il ?...

Il a installé son dispensaire à 200 kilomètres d'ici, dans la forêt vierge. Mais si vous ne connaissez pas le pays...

À moins que... Les médicaments ...?...

Tope-là ! Je les charge et vous me servez de guide...

José allez en camion jusqu'au port et ramenez les caisses du docteur.

Bueno ! Vous ne manquez pas l'arrivée de l'avion venant du Canada... Je tiens à récupérer mes bagages.

Well ! Que direz-vous d'un gin ou d'une boisson glacée ?...

J'en dis le plus grand bien !...

... l'indicateur ne perd pas de temps

Oui, ils sont arrivés... Mais non... c'est Smith et Madera, deux commerçants de Monrovia. Entendu, je vous fais signe dès leur départ...

Ouf ! Monsieur X sera soulagé. Ce ne sont pas des policiers qui accompagnent Cooper. Nous pouvons continuer les lancements de fusées... L'Opération Jupiter continue

Haha !... Et croirait-on que c'est vous, le directeur de la compagnie aérienne "Libéria Air", qui expérimente ces dangereux engins pour le compte de Monsieur X... ?.

Chut ! Pas trop haut... On saurait aussi que je fais transporter dans la forêt des pièces détachées de chars et d'avions pour armer les révoltionnaires... Hahaha... Bientôt N'Golo, notre ami N'Golo sera le nouveau président du Libéria

Et au retour, nos avions sont chargés de bois que nous expédions au Canada...

Où notre grand patron, Monsieur X le fait transformer en combustible pour fusées

C'était trop bien réglé... Ce Cooper sait ?...

Non ! Il apporte au docteur un message qui risque de faire découvrir la vérité sur la maladie qui décime les Noirs. Si l'opinion mondiale est alertée, on fera une enquête... Et comme ce sont nos expériences qui font dépérir les indigènes...

Tu comprends ?... Cooper doit disparaître discrètement...

Dans l'après-midi, José est de retour et les médicaments destinés au docteur Richard sont aussitôt chargés à bord du "Triangle Bleu".

Décollage rapide, et information qui ne l'est pas moins... Le directeur de la "Libéria Air" est aussitôt averti...

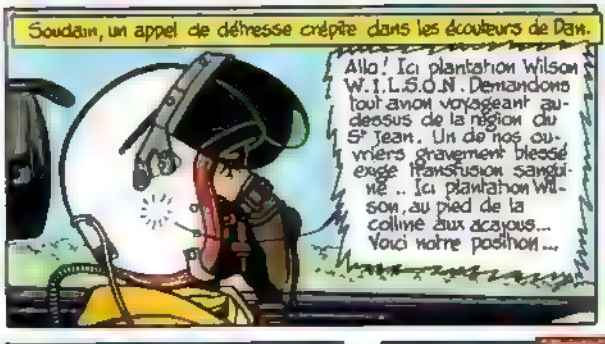

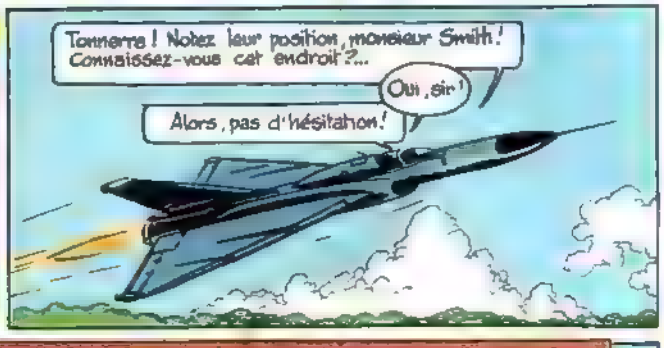

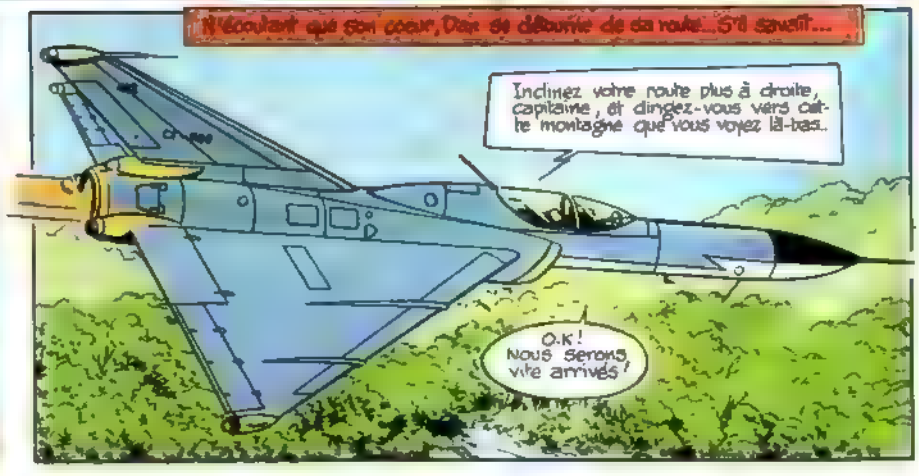

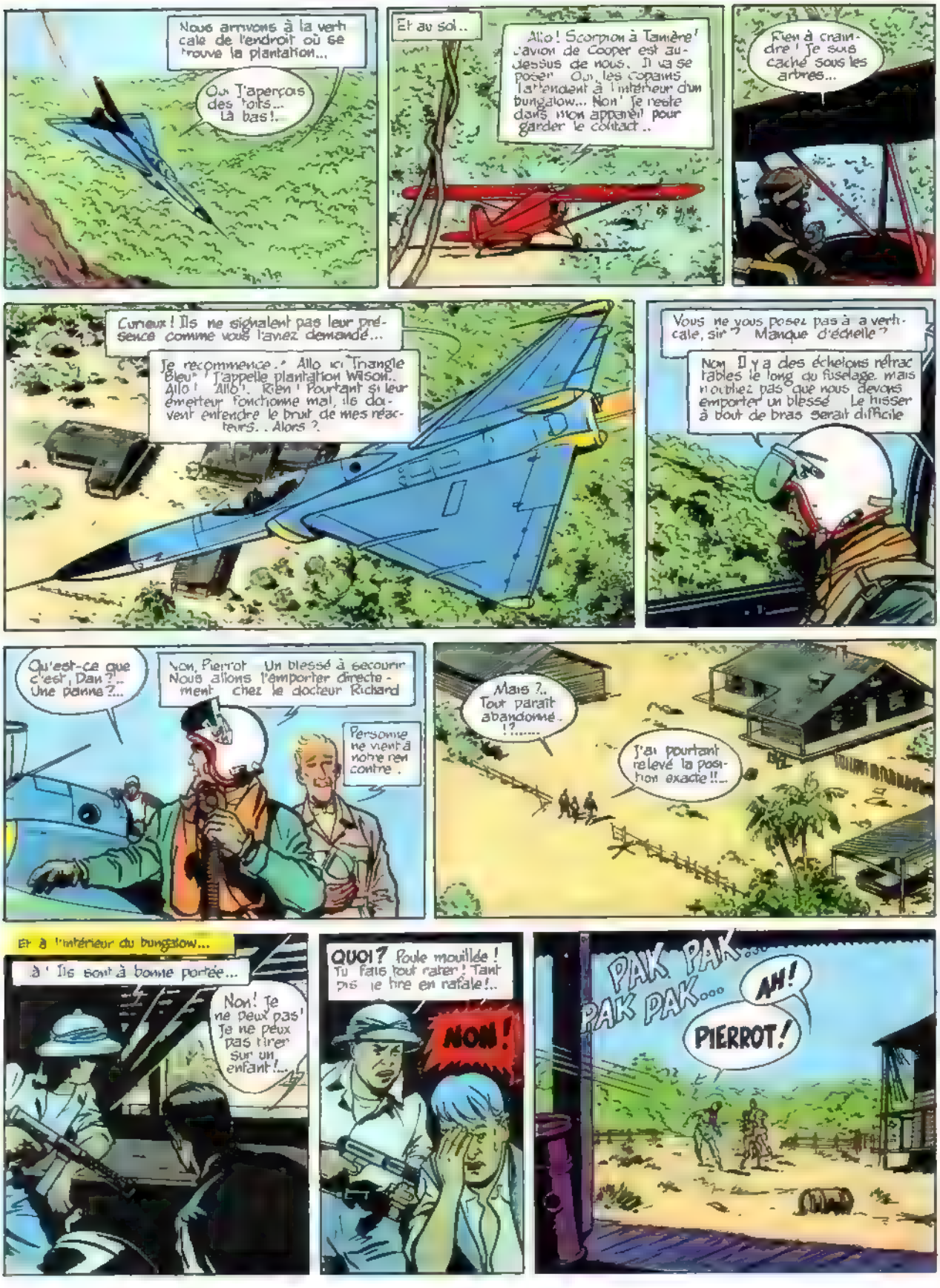
Nous arrivons à la verticale de l'endroit où se trouve la plantation...
Oui J'aperçois des toits... Là bas!..
Et au sol..
Allo! Scorpion à Tanière! L'avion de Cooper est au-dessus de nous. Il va se poser. Oui, les copains, l'attendent à l'intérieur d'un bungalow... Non! Je reste dans mon appareil pour garder le contact..
Rien à craindre! Je suis caché sous les arbres...
Curieux! Ils ne signalent pas leur présence comme vous l'avez demandé...
Je recommence..* Allo ici Triangle bleu* J'appelle plantation Wilson.. Allo! Allo!. Rien! Pourtant si leur émetteur fonctionne mal, ils doivent entendre le bruit de mes réacteurs.. Alors?
Vous ne vous posez pas à la verticale, sir? Manque d'échelle?
Non Il y a des échelons rétractables le long du fuselage, mais n'oubliez pas que nous devons emporter un blessé Le hisser à bout de bras serait difficile
Qu'est-ce que c'est, Dan?.. Une panne?..
Non, Pierrot Un blessé à secourir Nous allons l'emporter directement chez le docteur Richard
Personne ne vient à notre rencontre..
Mais?.. Tout paraît abandonné..!?.....
J'ai pourtant relevé la position exacte!!...
Et à l'intérieur du bungalow...
Ils sont à bonne portée...
Non! Je ne peux pas! Je ne peux pas tirer sur un enfant!...
QUOI? Poule mouillée! Tu fais tout rater! Tant pis je tire en rafale!..
NON!
PAK PAK... PAK PAK...
AH!
PIERROT!

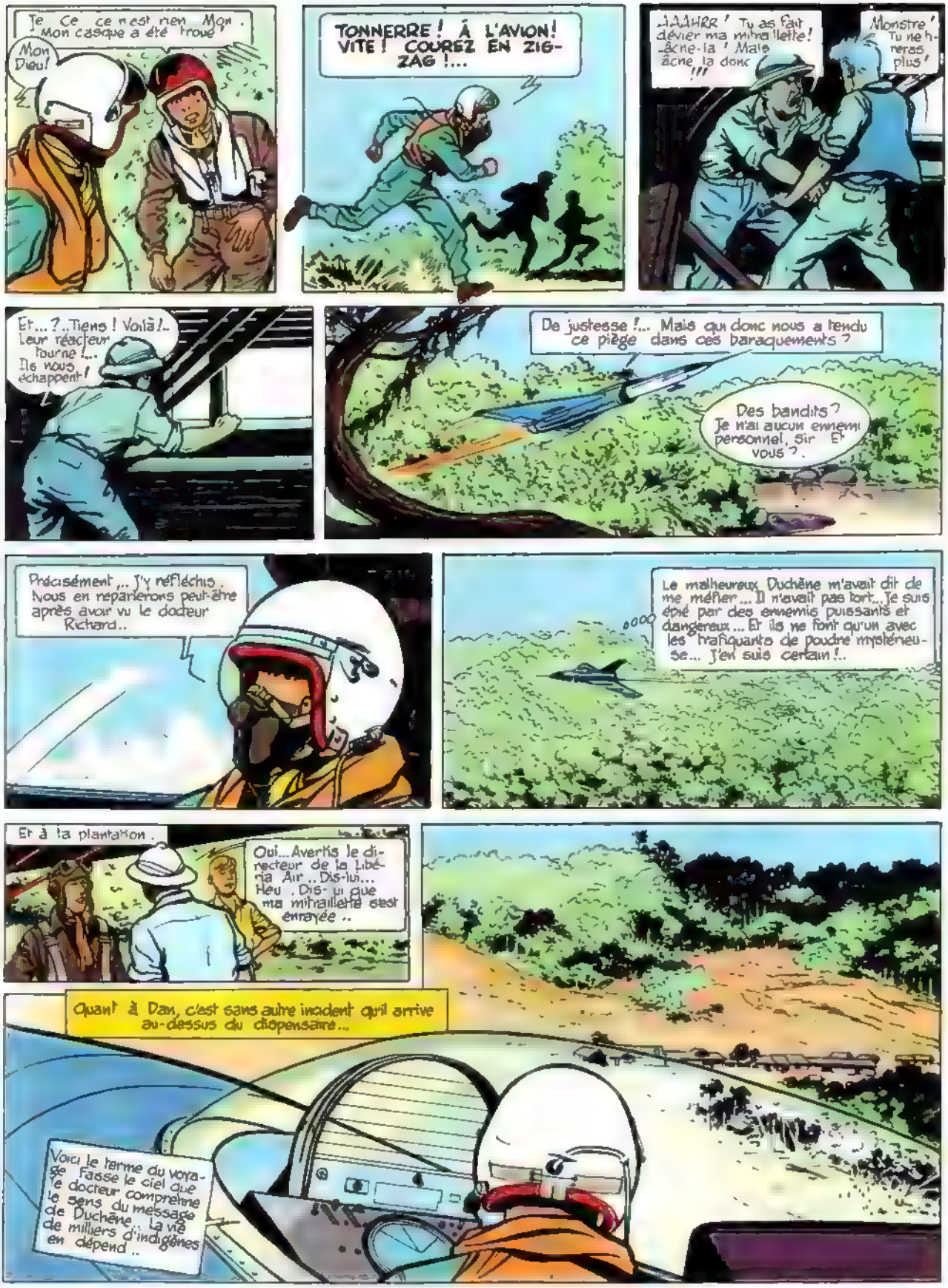
Je Ce ce n'est rien Mon . Mon casque a été trouvé !
Mon Dieu!
TONNERRE ! À L'AVION ! VITE ! COUREZ EN ZIG-ZAG !...
JAAHRR ! Tu as fait dévier ma mitrailleuse ! Âcne-la ! Mais âcne la donc !!!
Monstre ! Tu ne feras plus !
Et... ?.. Tiens ! Voilà !- Leur réacteur tourne !... Ils nous échappent !
De justesse !... Mais qui donc nous a tendu ce piège dans ces baraquements ?
Des bandits ? Je n'ai aucun ennemi personnel, Sir Et vous ?.
Précisément ... J'y réfléchis . Nous en reparlerons peut-être après avoir vu le docteur Richard..
Le malheureux Duchêne m'avait dit de me méfier... Il n'avait pas tort... Je suis épié par des ennemis puissants et dangereux... Et ils ne font qu'un avec les trafiquants de poudre mystérieuse... J'en suis certain !..
Et à la plantation .
Oui... Avertis le directeur de la Libéria Air .. Dis-lui... Heu . Dis-lui que ma mitrailleuse s'est enrayée ..
Quant à Dan, c'est sans autre incident qu'il arrive au-dessus du dispensaire...
Voici le terme du voyage Faisse le ciel que le docteur comprenne le sens du message de Duchêne... La vie de milliers d'indigènes en dépend ..

Ah ! Ici il y a du monde.. Je vois des bûcherons à la lisière de la forêt...
Et Dan atterrit sur la piste taillée dans la forêt...
Voici la jeep réception... Un des infirmiers indigènes, sans doute... Le docteur est trop occupé... S'il continue à se surmener, il prendra bientôt la place de ses malades...
Bonjour, Monsieur Smith ! Déjà ici ? Vous avez été plus vite que Monsieur Grant notre infirmier chef. Il était dans le même avion que vous. Avez vous du...
Du gin ?
Non !
Du gin ! Haha Il est précisément à bord de cet avion que j'ai manqué au Canada Tout à l'heure, je l'ai attendu en vain Je suppose pourtant qu'il ne tardera guère Grant arrive ra aujourd'hui encore ..
Si je suis déjà ici, mon vieux Michel, c'est grâce au capitaine Cooper Il a emporté les médicaments et il voudrait voir le docteur...
Je vais l'y conduire Monsieur Smith !
Je vous confie Pierrot.. Il tombe de sommeil !
Le docteur est très fatigué, monsieur... Très !... Et il le devient chaque jour davantage... Pauvre docteur..
Beaucoup de malades à soigner, sans doute?... De quoi souffrent ils?...
C'est une étrange maladie du sommeil Les malades que nous recueillons maintenant sont les plus atteints . Beaucoup ne guériront jamais . Le docteur a tout essayé pour les sauver.. Et le seul remède efficace reste encore un mélange de fleurs et de champignons...
Des fleurs et des champignons !?... C'est ce que Duché ne m'a dit... Le seul remède...
Nous sommes arrivés, monsieur..
Un visiteur, docteur !...
Quoi ? Ne t'ai-je pas dit que je ne veux voir personne !
Je dois absolument vous parler... Mais...
?..

Que je boive ?... C'est ça qui vous étonne, n'est-ce pas ?.. Je voudrais vous y voir ici !..

Seul ! Je suis seul, vous comprenez ! J'ai demandé l'aide d'autres médecins. Ils ne sont jamais venus !..

Alors Duchêne est parti avec un Noir malade.. Parti au Canada, espérant trouver là-bas la cause du mal.. Et il ne reviendra plus.. Mort !. Et peut-être avait-il trouvé.

Effectivement il a trouvé !

QUOI ?... Qu'est-ce que c'est que cette histoire ? Et puis d'abord, qui êtes vous ?.. Je vous ai dit que je voulais être seul..

Je comprends que vous soyez à bout, mais écoutez-moi. Duchêne m'a parlé avant de mourir..

Et Dan apprend au docteur Richard qu'il a été le témoin du drame..

Il m'a conseillé de vous prévenir seul. Son message le voici : Thalamus radioactif. Rayons cosmiques coupables.. Cherchez ! Fleurs jaunes et champignons.. Remède.. La vie de centaines de milliers de Noirs en dépend..." Il m'a également averti de me méfier de celui qui l'avait bousculé dans le vide... Mais j'ignore son identité..

Le thalamus ! Une partie du cerveau.. Il y a longtemps que Duchêne accusait certaines propriétés du sol ou l'atmosphère de contaminer le cerveau des indigènes

Mais pourquoi les rayons cosmiques seraient-ils plus dangereux au dessus de certaines régions de la forêt équatoriale ?... Pourquoi ne le sont-ils pas au-dessus de la côte ou au-dessus d'autres pays ?

C'est encore un mystère. Une commission d'enquête pourrait seule l'éclaircir. Jaurgient-ils des retombées radioactives ? Bizarre !

Au fait, cette neige rouge électrifiée est tout aussi bizarre. N'aurait-on rien remarqué d'anormal ici ?

Docteur ! Ne se passe-t-il rien d'insolite dans le ciel ?

Dans le ciel ?... Non.. Je ne vois pas ! Rien d'autre que des comètes... ou des lueurs vertes..... Mais il y a plus étrange !...

Ah ?. Quoi donc ?..

Et pourtant, si !.. Il faut que vous sachiez.. C'est tellement extraordinaire. Venez !..

Regardez !

UN INSECTE GÉANT !
C'est un de mes infirmiers qui l'a ramené de la forêt. Et certains malades m'ont affirmé avoir été attaqués par des moustiques gros comme des oiseaux..
?... Croyez-vous que ce gigantisme chez les insectes soit provoqué par la radioactivité ?..
Sans aucun doute, après ce que vous m'avez dit.
C'est effrayant... Il faut..
!
Je trouve ici un sac caoutchouté semblable à celui que j'ai repêché au Canada..
Précisément l'un ouvre le sac ! Il est rempli de poudre...
Ça vous intéresse tellement ?..
Énormément, docteur ! D'où tenez vous ce sac ?..
On l'a ici depuis deux mois. Un Noir qui escortait un malade l'a ramené, croyant me faire un présent. Il avait trouvé ce sac auprès de l'épave d'un avion. Je me suis rendu par hélicoptère sur les lieux de l'accident, il n'y avait aucun survivant.. A mon avis cet appareil était là depuis plusieurs semaines..
Et cette poudre, docteur ? N'a-t-elle donc aucune valeur ?..
Aucune ! J'ai fait une analyse. C'est du borax
Vous avez bien dit du borax !?.. On en tire un combustible pour fusées. Et en brûlant, il dégage une flamme verte
Mais, où voulez-vous en venir ?
A ceci, docteur !. Ce borax extrait ici au Libéria, est expédié frauduleusement au Canada où il est employé pour propulser des fusées.. Probablement des fusées intercontinentales, qui sont amenées vers le Libéria où elles explosent à haute altitude au-dessus de la forêt équatoriale !!!...
Ces explosions doivent libérer dans l'espace une matière mystérieuse qui provoque une réaction dangereuse sur le rayonnement cosmique

C'est effrayant... Alors, les habitants de la forêt servent de cobayes ! Mais qui donc oserait se risquer à de pareilles expériences ?...

Qui ?... Peut-être allons-nous le savoir... Les lueurs vertes que vous avez aperçues dans la forêt étaient provoquées par la combustion du bore...

Et cet avion transportait du bore ! Conduisez-moi donc jusqu'à l'épave ! Un indice trouvé là-bas nous mettrait sur la piste de cette organisation.

Car il s'agit bien d'un groupe puissant qui ne recule devant rien ! Je suis déjà surveillé ! On me soupçonne ! Gardez le silence sur cette affaire, docteur ! Et laissez-moi agir seul. Il y va de votre sécurité !

Louis !

Bwana !

Ramasse toutes les bouteilles d'alcool que tu trouveras dans la maison et va les jeter à la rivière...

Bien, bwana !

Capitaine Cooper ! Nous serons deux ! Allons !...

Laissant Pierrot à la garde de Smith, Dan part avec le docteur Richard vers l'endroit de la chute !...

Et après un court trajet au-dessus de la mer végétale, le "Triangle Bleu" survole le lieu de la catastrophe...

Je vais me poser à la verticale ! Cramponnez-vous !

Allez-y !

C'est ici ! Je crains que la forêt se soit chargée d'effacer toute trace !

En effet... Et le feu était déjà passé par là... L'empennage manque, dirait-on...

Il est probablement dans l'eau !

Dans ce cas, je plonge... L'insigne de la Compagnie à laquelle appartient cet avion peut se trouver sur le plan de dérive !

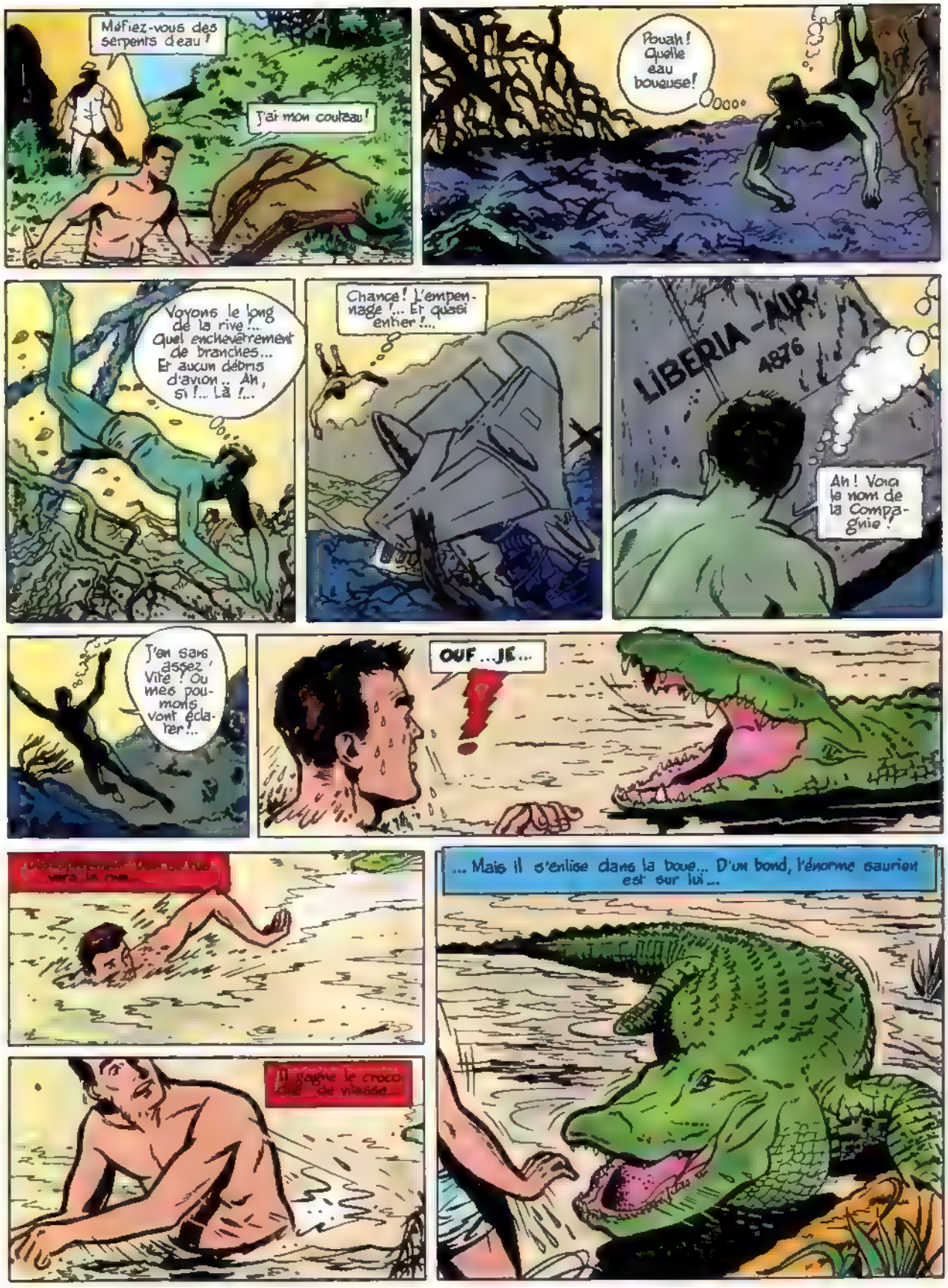
Méfiez-vous des serpents d'eau !
J'ai mon couteau !
Pouah ! Quelle eau boueuse !
Voyons le long de la rive... Quel enchevêtrement de branches... Et aucun débris d'avion... Ah, si !... Là !...
Chance ! L'empennage !... Et quasi entier !...
LIBERIA-AIR
4876
Ah ! Voici le nom de la Compagnie !
J'en sais assez. Vite ! Ou mes poumons vont éclater...
OUF ...JE...
... Mais il s'enlise dans la boue... D'un bond, l'énorme saurien est sur lui...
Il gagne le crocodile de vitesse...

PANG PANG

Merci, docteur .. sans vous !..

Le fleuve en est infesté Retournons vite à l'avion

La "Libéria Air" dites-vous ? Oui, c'est une petite compagnie d'aviation établie à Monrovia .. Ses avions nous ravitaillent parfois

Vous voulez dire que l'on a pu utiliser cet avion à l'insu de la Compagnie !? Cela me semble peu probable

Sitôt rentré, je vais enquêter à la "Libéria Air" J'ai le numéro d'immatriculation de l'appareil. C'est précieux pour connaître l'itinéraire suivi

Mais les événements se précipitent Un avion sanitaire ramène l'infirmier, informateur de Monsieur X.

Sitôt débarqué, Grant apprend l'arrivée de Dan et s'inquiète de son absence subite...

Parti avec le docteur Richard ? Milliards ! Je vais prévenir la "Libéria Air"... A eux de se débrouiller

Et l'infirmier, qui est en même temps l'opérateur radio du centre médical, prévient aussitôt ses amis

Et à Monrovia

Je sais déjà j'avais payé trois bons à rien qui n'ont pas réussi. A toi de jouer, Grant. Sabote ton émetteur afin d'isoler le docteur. Nous nous chargerons de lui ensuite... et de Cooper Et pour empêcher quiconque de partir voici ce que tu diras.

Et lorsque le "Triangle Bleu" revient au dispensaire...

Oui, docteur. Je suis le dernier voyageur autorisé à quitter Monrovia Toutes les villes sont en quarantaine... Une mystérieuse épidémie s'est déclarée le long des côtes.

Tonnerre !.. Serait-ce comme ici ?

Pourtant, il faut que je touche la "Libéria Air", du moins par radio..

"Libéria Air" ! Il est sur une piste !!

La radio .. impossible ! Un malade rendu fou furieux a détruit l'émetteur.

Eh bien la guigne s'en mêle Tant pis ! Coûte que coûte, je dois me rendre à Monrovia Ce soir même j'y serai !

Docteur, j'ai remarqué un hélicoptère sur la piste. Puis-je l'utiliser pour me rendre à Monrovia ?
Sans doute. Grant nous dit pourtant qu'il est interdit d'entrer dans la ville ?
Ne craignez rien pour votre hélicoptère, je me poserai aux abords de Monrovia et je continuerai à pied. C'est risqué, mais si nous attendons demain peut-être, d'autres Noirs seront atteints par la maladie
Je vous comprends et je regrette de ne pas pouvoir vous accompagner.. Soyez prudent
Merci, docteur
Il est parti... En arrivant là-bas il s'apercevra que je l'ai trompé... Mais il ne viendra pas le raconter... Il ne sortira pas vivant de la "Libéria Air"
Ce mal a vraiment frappé avec une soudaineté qui m'étonne..
Vais-je connaître le mot de l'énigme à Monrovia ?
Voilà ! Je suis près de Monrovia, j'ai noté la position de l'appareil. En route !
Voici la route qui mène à la capitale. Et voilà une voiture.. Tentons l'auto-stop!
Venez ! C'est un taxi
Je voulais me rendre à Monrovia, mais je viens d'apprendre qu'une maladie inconnue règne dans la ville et qu'il est interdit d'y entrer..
Hein ? Hohohoho !.. Eh bien celui qui vous a raconté ça est un sacré farceur...
Hohohoho ! Comme farce, c'est réussi.
Tonnerre ! On a trompé Grant ou bien il ment. Je le saurai en rentrant !

Trouble, Dan monte dans le taxi qui poursuit sa course vers Monrovia

Vous me déposerez aux abords de la "Libéria Air"

Entendu, Monsieur !

Deux heures plus tard la nuit venue, une ombre s'avance sur le terrain de la "Libéria Air"...

Une Compagnie qui entoure ses bâtiments délabrés d'une clôture électrifiée ne me dit rien qui vaille...

Sans un arbre pour démarrer le long de l'enceinte j'aurais dû passer par le poste de garde. Merci C'est incognito que je veux enquêter ici

Et je vais commencer par ce dépôt et ce hangar tout proche Si j'y trouve d'autres sacs caoutchoutés, je tiendrai la preuve de la complicité de la "Libéria Air" avec ceux qui expérimentent des fusées bactériologiques.

HÉ, LÀ-BAS!

Aïe ! Découvert ! Pas d'hésitation ! Le dépôt !.

STOP ! STOP ! Il se réfugie dans le dépôt

Prends garde !.. S'il était armé ?

Heu oui !.. N'en disons rien .

Eh bien ? Que se passe-t-il ?.

Heu, rien, monsieur l'ingénieur. Nous avions cru voir un rôdeur .

Profitons de leur causette pour changer de secteur... La porte de ce hangar est ouverte...Hop !

Et tandis que les gardiens s'expliquent avec l'ingénieur, Dan pénètre furtivement dans le hangar...

Allons ! A l'avenir, tâchez de ne pas dormir debout. Allez fermer la porte du hangar et fouillez quand même le dépôt

A vos ordres, Monsieur l'ingénieur

!

CLIC CLAC

TONNERRE ! JE SUIS ENFERMÉ !

pénètre dans le hangar et découvre un avion
Un bimoteur militaire ... ? Sans signe d'immatriculation. Assez curieux. À part cela rien d'autre ici ..
Mais pour sortir ?.. Entasser des caisses pour atteindre une fenêtre ? Hmmm. Essayons.
Soudain des voix toutes proches alertent Dan.
Bientôt N'Golo aura pris le pouvoir. Nos essais seront plus faciles.
D'ailleurs, nous n'en avons plus pour longtemps. Les fusées sont au point maintenant.
ON VIENT ! UNE SEULE CACHETTE ! L'AVION !
Vers l'arrière ! Vite ! ..
Mais alors qu'il pénètre dans l'appareil, Dan distingue dans la pénombre un long fuseau d'acier qui luit doucement.
UNE FUSÉE !?...
Je me suis trompé ! C'est ici qu'on expérimente les fusées, et non pas au Canada.. Et cet avion va transporter ce projectile vers la base de lancement.
Sapristi ! J'entends monter à bord ?... Saurait-on que je suis ici ? Eh bien, s'il le faut, ce sera la bagarre ...
Résolu à tout, Dan attend.
Quelques minutes s'écoulent.
Les portes du hangar s'ouvrent...
Les réacteurs vrombissent.
ET...
Le "Skywarrior" décolle...
Sapristi ! Je suis arrivé à l'heure de la livraison. Je vais en savoir plus long

Ils ont refermé la porte de la soute. Me voici momentanément tranquille. Mais ils peuvent venir ici durant le vol.. Mieux vaut rester dans ce coin d'om[illegible]...

Cependant, l'appareil poursuit sa montée

Plus haut. Toujours plus haut...

Mon Dieu !... Je me sens oppressé... Manque d'oxygène...

Mais le " Skywarrior " transformé grimpe toujours...

Altitude 15.000 !.

O.K. !

Aah... de l'air ! De l'air ! Ce zinc n'en finira-t-il donc pas de monter ?...

Nous sommes arrivés au point de lancement "U". Lâchez la fusée !..

Une trappe s'ouvre au-dessus du fuselage... Un sifflement emplit soudain l'avion... et dans un grondement assourdissant, la fusée quitte sa rampe de lancement volante et fonce dans la nuit...

Tonnerre ! La fusée est lancée de l'avion. Oh ! J'étouffe.. De l'air !

A une vitesse prodigieuse, la fusée monte dans le ciel... se débarrasse de son étage inférieur...

... et explose dans une gerbe de flammes vertes...

Dans l'avion, la raréfaction de l'air a terrassé Dan...

Mission accomplie ! Le bimoteur fait demi-tour... A bord, Dan a sombré dans le néant
Un temps s'écoule..... Puis il semble à Dan que l'obscurité s'éclaircisse
Il revient à lui !
Assieds-toi dans un fauteuil
Alors ? On se réveille, capitaine Cooper ? Ignorez-vous que le masque à oxygène est indispensable aux hautes altitudes ?...
A l'atterrissage, nous vous avons trouvé évanoui, dans notre avion. Non content d'alerter le docteur Richard, vous nous espionniez... Pas mal... Pourtant, notre ami Grant avait essayé de vous retenir là-bas...
Je m'en doutais ! Un gibier de potence, comme vous...
Pas d'insulte, Cooper ! Vous parlez au directeur de la Libé...
Suffit ! Je sais tout !...
Je connais toute la filière. Vous expédiez du combustible, du boré, pour fusées, de l'autre côté de l'Atlantique... Et ces maudits engins sont assemblés là avant de vous parvenir pour les essais !..
...Excellent ! J'enchaîne... Ici, mon ingénieur remplit un compartiment de la fusée avec un produit toxique connu de lui seul...
Misérable ! Et quand la fusée éclatera, ce poison est entraîné par les rayons cosmiques et s'attaque aux malheureux Noirs... C'est monstrueux
Non ! C'est génial, car nous connaissons tout sur la maladie... grâce au docteur Richard... Ce brave homme soigne des Noirs atteints par les rayons cosmiques empoisonnés... et à son insu, Grant nous communique les renseignements qu'il recueille sur les effets du mélange toxique... Voilà vous savez tout sur "l'Opération Jupiter"
Trop beau ! En ne me voyant pas revenir, le docteur donnera l'alerte
Croyez-vous ? Il est coupé du monde... Et dans quelques jours, nous irons l'inviter pour un voyage...
...qui durera l'éternité...
Démon ! J'espère que la police vous démasquera avant...
Que non, mon cher Cooper, car le ministre de la Justice, son Excellence N'Golo, est notre ami. Et il prépare un coup d'Etat qui le placera au pouvoir. En pleine forêt, près du gisement de boré, des chars et des avions attendent un ordre de N'Golo... Et ce sera pour bientôt
?
La lumière... * OW! *
Milliards ! Allume ! Cooper a débranché la lampe...
Il s'enfuit... Attention ! Quelqu'un à terre... C'est l'ingénieur...
ALERTE !

Que la peste l'étouffe !!.. Où est-il ?
GARDES ! FERMEZ LES ISSUES ET FOUILLEZ PARTOUT ! IL Y A UN MALFAITEUR ICI !...
Fouillez partout ! Facile à dire
Et s'il y a du plomb à recevoir, ce sera pour nous
VROOOWW
A bientôt.. Nous nous retrouverons..
MILLIARDS ! IL S'ENFUIT AVEC MON AVION PERSONNEL !...
Patron ! Une idée ! Demandez à N'Golo qu'il fasse intervenir ses avions des rebelles
Sacré tonnerre ! Voilà une idée en or ! C'est juste ! Cooper vole certainement au secours du docteur. Je le hens !
Cap sur le dispensaire. Evacuer le docteur, puis prévenir le Président du Libéria. On fera un fameux coup de filet et Interpol(!) se chargera des chefs de "Opération Jupiter".
(!) Interpol: Police internationale.
Dix minutes passent. Dan, confiant, se prépare à revoir ses amis
Hélas, N'Golo a répondu au S.O.S du directeur de la "Libéria Air"... Dans le ciel, trois chasseurs accourent au-devant du "Magister" de Dan.
Trois avions arrivent en sens inverse...

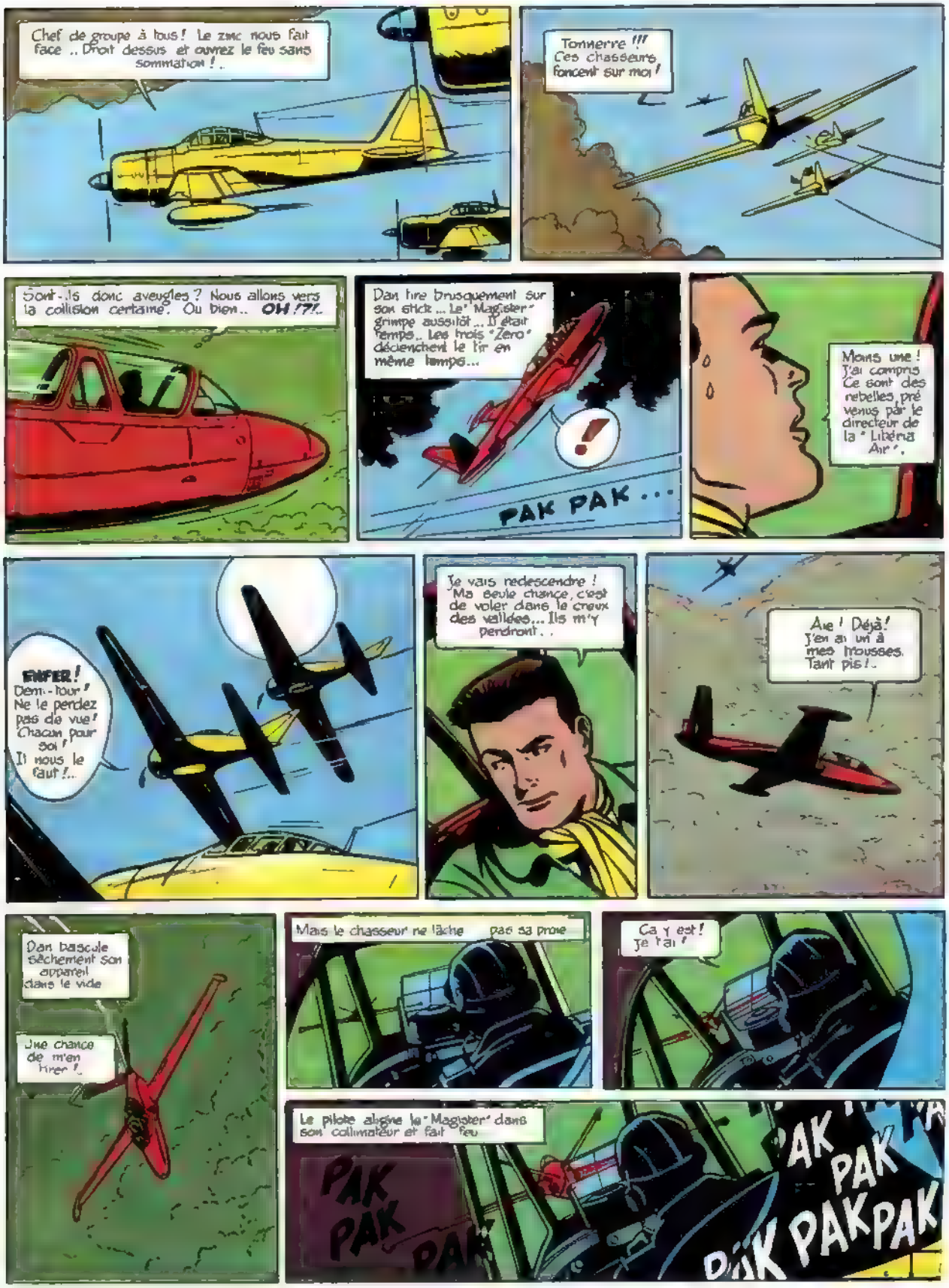
Chef de groupe à tous ! Le zinc nous fait face .. Droit dessus et ouvrez le feu sans sommation !..
Tonnerre !!! Ces chasseurs foncent sur moi !
Sont-ils donc aveugles ? Nous allons vers la collision certaine. Ou bien.. OH !?!..
Dan tire brusquement sur son stick ... Le "Magister" grimpe aussitôt ... Il était temps.. Les trois "Zéro" déclenchent le tir en même temps...
!
PAK PAK ...
Moins une ! J'ai compris Ce sont des rebelles, prévenus par le directeur de la "Libéria Air".
ENFER ! Demi-tour ! Ne le perdez pas de vue ! Chacun pour soi ! Il nous le faut !..
Je vais redescendre ! Ma seule chance, c'est de voler dans le creux des vallées... Ils m'y perdront..
Aie ! Déjà ! J'en ai un à mes trousses. Tant pis !..
Dan bascule sèchement son appareil dans le vide
Une chance de m'en tirer !..
Mais le chasseur ne lâche pas sa proie
Ça y est ! Je l'ai !
Le pilote allume le "Magister" dans son collimateur et fait feu
PAK PAK PAK
PAK PAK PAK PAK PAK

MOUCHE !! OH ! IL SE DÉROBE !!! JE... ?
REDRESSER ! RE... AAA !
KRA
Pauvre diable ! Il fallait ruser.. Une chandelle-surprise au ras des arbres, et mon poursuivant n'a pas pu redresser à temps. Mais le réacteur droit est touché et les réservoirs sont percés. Vides !
Voilà ce qu'il me faut. Une large berge. Espérons que ce soir du sable dur.
PAK... PAK PAK... PAK...
TONNERRE !!! LES AUTRES !
O.K ! Mission terminée ! Ce dur à cuire à son compte !
Ouf ! J'ai eu chaud mais pas autant que lui en ce moment...

Ouf ! Ils s'éloignent !..

J'ai vraiment eu une chance de perdu... Être pris dans ces tailles de lianes à caoutchouc alors que j'aurais pu rôtir dans ma machine !..

Mais le revers de la médaille c'est de me trouver à plus de 50 kilomètres du centre médical. En longeant ce fleuve, je dois rencontrer l'embarcadère du dispensaire. Au moins un jour et une nuit de marche... Arriverai-je à temps pour sauver le docteur Richard ?..

Des restes de l'avion qui brûle encore. Dan ne peut rien tirer. Rapidement, il se taille un bâton et part.

Sa marche est lente. Le terrain malaisé. Bientôt les oiseaux s'éveillent et leurs chants saluent le lever du soleil..

S'il ne fallait pas remonter le fleuve, j'aurais pu me construire un radeau... Quel gain de temps...

Mais dans l'ombre des yeux guettent...

UN BLANC !?

Dan n'a rien vu... Il poursuit sa marche le long du fleuve, tandis que l'indigène, empruntant une piste tracée dans la forêt s'éloigne en courant.

Une demi-heure passe

Quelle chaleur ! C'est épouvantable !. Je vais me fatiguer doublement.. Et pendant ce temps-là, les heures passeront... Pauvre docteur.

Tout à coup.

Des bruits de branches brisées, des glissements... Homme ou animal ??..

Encore !... Les frôlements viennent de là. Il vaut mieux que je me rapproche des arbres...

Acculé au fleuve, je n'ai aucune chance d'éviter une attaque.

Soudain, alors que Dan se glisse sous un arbre un filet s'abat sur lui...

Et tandis qu'il s'empêtre dans les mailles des indigènes...

... surgissent... Quelques coups de massue ont raison du prisonnier.

Vite, chargez-le !..

Et, attention ! N'oubliez pas les ordres du chef. Nous rentrerons au village par l'entrée secrète... Personne ne doit voir ce Blanc. Sauf le chef et le sorcier qui nous ont envoyés ! Allons ! En route !...

Une demi-heure plus tard Dan est introduit discrètement dans le village et est interrogé par le sorcier. Ensuite il est enfermé dans la case des ancêtres où nul indigène ne peut entrer.

Mais entre le sorcier et le chef une étrange discussion s'engage.

Tu as été trop vite pour prévenir N'Golo de la capture de ce Blanc

N'Golo nous a donné ordre de ne laisser voyager aucun Blanc dans la forêt et de l'avertir dès que nous en capturons un.

Sans doute. Mais tu me dis que ce Blanc veut rejoindre le docteur Richard pour le sauver d'un grand danger.

Et c'est le docteur Richard qui a guéri mon enfant lorsque la médecine ne pouvait plus rien pour le sauver.

Oui, oui... Je m'en souviens très bien. Trop tard ! N'Golo sait !

Une âpre palabre s'engage entre les deux indigènes... Hélas N'Golo a prévenu le directeur de la "Liberia Air" qui s'empresse bientôt de s'embarquer sur un hélicoptère.

Nous ferons coup double. Nous liquiderons ce Dan Cooper en passant et nous continuerons jusqu'au dispensaire d'où nous emmènerons ce cher docteur en "promenade"...

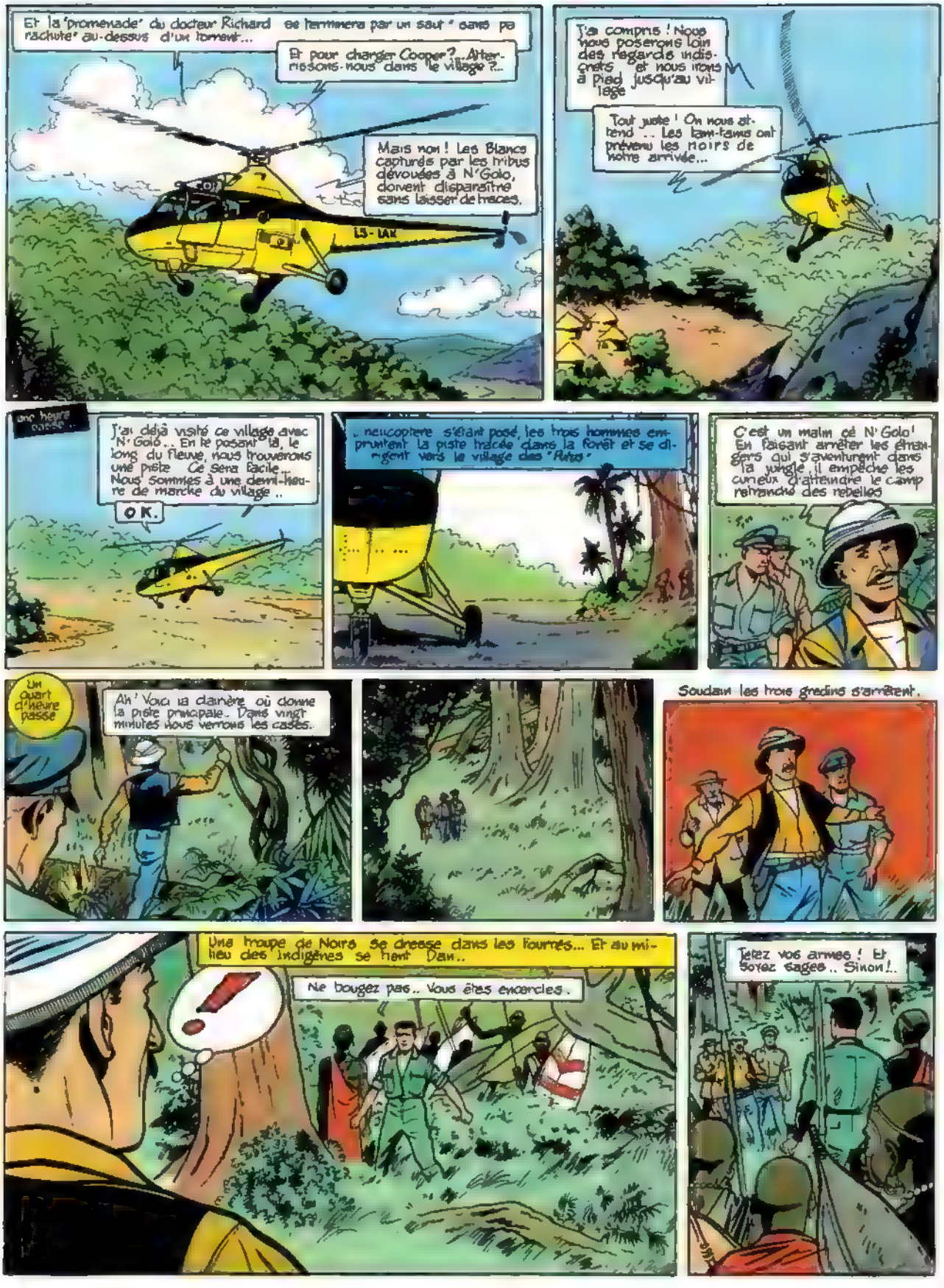
Et la "promenade" du docteur Richard se terminera par un saut " sans parachute" au-dessus d'un tornent...
Et pour changer Cooper? ..Atterrissons-nous dans le village ?..
Mais non ! Les Blancs capturés par les tribus dévouées à N'Golo, doivent disparaître sans laisser de traces.
LS-TAK
J'ai compris ! Nous nous poserons loin des regards indiscrets et nous irons à pied jusqu'au village
Tout juste ! On nous attend .. Les tam-tams ont prévenu les noirs de notre arrivée...
Une heure passe..
J'ai déjà visité ce village avec N'Golo .. En le posant là, le long du fleuve, nous trouverons une piste Ce sera facile... Nous sommes à une demi-heure de marche du village ..
O K.
L'hélicoptère s'étant posé, les trois hommes empruntent la piste tracée dans la forêt et se dirigent vers le village des "Pahs"
C'est un malin cé N'Golo! En faisant arrêter les étrangers qui s'aventurent dans la jungle, il empêche les curieux d'atteindre le camp retranché des rebelles
Un quart d'heure passe
Ah ! Voici la clairière où donne la piste principale. Dans vingt minutes nous verrons les cases.
Soudain les trois gredins s'arrêtent.
Une troupe de Noirs se dresse dans les fourrés... Et au milieu des indigènes se tient Dan..
Ne bougez pas.. Vous êtes encerclés.
Jetez vos armes ! Et soyez sages.. Sinon !..

Médusés, les trois gredins se débarrassent de leurs revolvers...
C'est insensé !... Nous sommes les envoyés de N'Golo, chef !!... Ne le sais-tu pas ?...
Il le sait très bien... Mais le docteur Richard a sauvé son fils d'une mort certaine... Et aujourd'hui, il paye sa dette de reconnaissance... Il m'a libéré et a chassé le sorcier fidèle à N'Golo
Et quand il m'a prévenu de votre visite, je l'ai renseigné sur vos essais de fusées...
J'ai eu grand peine à l'empêcher de vous tuer .. Ne tremblez pas .. Vous serez remis vivants entre les mains de la police... Quant à moi, je vais repartir à bord de l'hélicoptère qui vous a transportés ici... Nous savons que vous êtes descendus au bord de la rivière...
Mais auparavant, je veux savoir où sont rassemblés les chars et les avions des rebelles..
Ces braves gens peuvent se charger de vous rafraîchir la mémoire peut-être ?... Non ?...
Non ! Non ! La base est au pied du mont Basa-Betu...
Vous interviendrez trop tard !... Les blindés sont déjà en route .. Et demain, N'Golo donne une réception. Le Président et les officiers supérieurs seront de la fête... Vous voyez d'ici le joli coup de filet ?...
Et le jour même, les chars envahiront la capitale, tandis que les avions rebelles bombarderont les aérodromes militaires... Haha ! J'ai idée que nous nous retrouverons
Tonnerre ! Chef ! Alerte toutes les tribus ! Il faut repérer cette colonne de chars qui roule vers Monrovia et il faut arrêter les autres rebelles qui marchent vers la capitale..
Il en sera ainsi !
Alors, accompagné de quelques guerriers, Dan se hâte vers la rivière où s'est posé l'hélicoptère...
D'abord, empêcher Grant de partir. Ensuite, je vais alerter le président de la République et faire arrêter toute cette sinistre bande de coquins. Pourvu que j'arrive à temps...

Le directeur de la "Liberia Air" doit connaître le véritable chef de cette diabolique "Opération Jupiter". Mais l'infirmier du docteur Richard s'est rendu au Canada et il n'est pas étranger à la mort de Duchêne. Là-bas, il a reçu des ordres de son ou de ses chefs...

Aussi, je dois surprendre Grant, sinon, il s'échappera et avertira N'Golo ... Tout serait perdu...

Une heure passe. Au camp, Pierrot se désespère...

Dan ne revient pas. Il lui est arrivé quelque chose, n'est-ce pas ?..

Heu.. Son enquête prend beaucoup de temps, voilà tout...

Pauvre garçon ! Je crains fort une panne ou quelque accident au dessus de la forêt ! Et comme notre émetteur-récepteur est hors d'usage il n'a pas pu nous alerter..

PANG PANG !

Des coups de feu !... On tire dans le camp !?...

Je vais voir. Attention ! Reste ici !...

Des cris chez Grant... Le docteur y court avec ses boys !...

OOOPER ! Vous !?

Heureux de vous revoir...

Je rendais une visite imprévue à Monsieur Grant qui m'a pris pour un rôdeur et a tiré sur moi .. J'ai dû le corriger.. Evidemment il n'avait pas vu descendre mon hélicoptère car par précaution, je me suis posé à vingt minutes d'ici, près de l'embarcadère...

Et le docteur Richard apprend avec satisfaction le rôle joué par son infirmier et par le directeur de la "Liberia Air".

Nous parviendrons à étouffer la rebellion et à faire arrêter N'Golo. Mais notre action peut donner l'éveil aux chefs de la bande qui sont au Canada... Il faut agir en même temps au Libéria et au Canada .. Grant va nous révéler le nom de ceux qui l'ont commandé..

QUOI ?... JAMAIS !! VOUS NE SAUREZ RIEN !!!

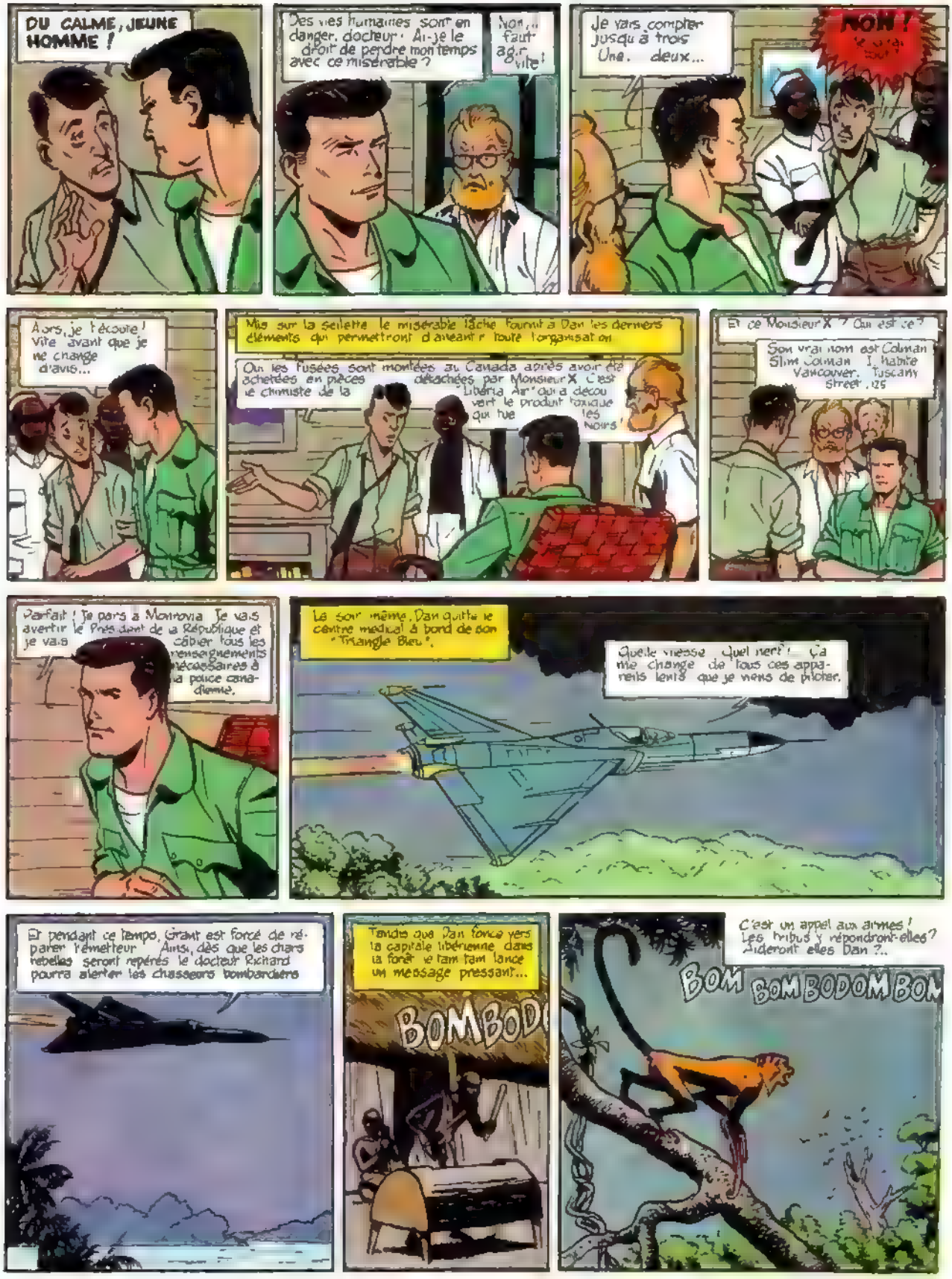
DU CALME, JEUNE HOMME !
Des vies humaines sont en danger, docteur ! Ai-je le droit de perdre mon temps avec ce misérable ?
Non, il faut agir vite !
Je vais compter jusqu'à trois. Une... deux...
NON !
Alors, je t'écoute ! Vite avant que je ne change d'avis...
Mis sur la sellette le misérable lâche fournit à Dan les derniers éléments qui permettront d'anéantir toute l'organisation
Oui les fusées sont montées au Canada après avoir été achetées en pièces détachées par Monsieur X. C'est le chimiste de la Liberia Air qui a découvert le produit toxique qui tue les Noirs !
Et ce Monsieur X ? Qui est-ce ?
Son vrai nom est Colman Slim Colman. Il habite Vancouver, Tuscany Street, 125
Parfait ! Je pars à Monrovia. Je vais avertir le Président de la République et je vais câbler tous les renseignements nécessaires à la police canadienne.
Le soir même, Dan quitte le centre médical à bord de son "Triangle Bleu".
Quelle vitesse ! Quel nerf ! Ça me change de tous ces appareils lents que je viens de piloter.
Et pendant ce temps, Grant est forcé de réparer l'émetteur. Ainsi, dès que les chars rebelles seront repérés le docteur Richard pourra alerter les chasseurs bombardiers
Tandis que Dan fonce vers la capitale libérienne dans la forêt le tam tam lance un message pressant...
BOMBOD
C'est un appel aux armes ! Les tribus y répondront-elles ? Aideront elles Dan ?..
BOM BOMBODOM BOM

Dans les villages endormis le tam-tam a réveillé les Noirs. Des palabres s'engagent..

Et partout, la colère l'emporte!

N'Golo nous a vendus aux mauvais Blancs qui nous feront tous mourir comme nos frères. Nous devons nous unir pour combattre les hommes de N'Golo qui traversent nos territoires..

Alors, au dessus de la forêt équatoriale, les appels se multiplient : « Refoulez les soldats de N'Golo.. Refoulez les soldats de N'Golo »

REFOULEZ LES SOLDATS DE N'GOLO ! REFOULE

BÔW BÔW...

BÔW BÔW

Tandis que les guerriers prennent rapidement les armes, les éclaireurs guettent les rebelles..

Et au matin, tout se déroule très vite. Un messager arrive au centre médical. Il apporte les renseignements sur la position de la colonne blindée..

Aliez y, Grant ! Alertez la tour de contrôle de la base militaire de Monrovia. Le capitaine Cooper doit en trouver...

La rage au coeur, l'infirmier obéit.

Allo ? La tour de contrôle de Monrovia Air Force ? Ou ! Ici le dispensaire du docteur Richard...

Voici la position des chars de N'Golo : ils roulent sur la piste des Eléphants. Position actuelle présumée : à 50 kilomètres de la plaine

Et à la tour de contrôle..

C'est complet ! Nous allons frapper partout en même temps

Je le souhaite. La police canadienne est prête à s'emparer de Monsieur X... Allons, à présent, je vais rejoindre mes amis.

Il quart d'heure plus tard, Dan repart vers le dispensaire

Dans le ciel, déjà, les appareils libériens foncent vers la piste des Eléphants..

D'autres bombardiers se dirigent vers le camp des rebelles afin d'y détruire au sol les avions rebelles.

Et lorsque Dan survole la forêt, des explosions et des panaches de fumée retiennent son attention...

La bagarre commence.

Oui ! Ce sont les chars qui subissent un bombardement terriblement précis.

Les tankistes n'ont d'autre solution que d'abandonner leurs lourds véhicules et de se rendre aux indigènes qui les cernent de partout...

Et pendant ce temps, N'Golo, le ministre félon, est arrêté...

De l'autre côté du Pacifique, le mystérieux Monsieur X quittait discrètement son domicile à bord d'une voiture ... occupée par des policiers...

Et de retour auprès de ses amis, Dan apprend le succès complet de l'immense coup de filet...

Et maintenant, Dan ?

Maintenant, Pierrot ? Enfile ta combinaison de vol et viens !

Tu m'avais demandé s'il y avait de la neige en Afrique... Eh bien, nous allons survoler le mont Kilimandjaro... tu verras de la neige là-bas... Pierrot, nos vacances commencent...

OUI ... NOUS AVIONS VU LES NEIGES DU KILIMANDJARO ... C'ÉTAIT LA PREMIÈRE FOIS QUE JE VOYAIS CETTE MERVEILLE.
DE LA NEIGE !! CE QUE JE DONNERAIS GROS POUR Y MORDRE À BOUCHE PLEINE !
FAUTE D'EAU CE SERAIT UN DÉLICE ... J'ESPÈRE TROUVER UN PUITS EN DEHORS DE CETTE CARCASSE.
?
!
UN HOMME ! ENFIN ! VOICI DEUX MOIS QUE J'ATTENDS !
DAN COOPER ! LE CAPITAINE DAN COOPER !?
? FIGUERAS !
MALGRÉ VOTRE BARBE, JE VOUS AI RECONNU ... À DIRE VRAI, JE VOUS CROYAIS MORT ...
MAIS ?! JE VOUS CONNAIS !! ÇA PAR EXEMPLE !?
DIEU MERCI, JE TRANSPORTAIS DE QUOI NOURRIR UN RÉGIMENT ... J'AI EU LE TEMPS D'EN SAUVER QUELQUES CAISSES AVANT L'ARRIVÉE DES PILLARDS.
ET VOUS ÊTES MA 3ÈME CHANCE, CAPITAINE ... VOUS N'ÊTES PAS VENU JUSQU'ICI À PIED, J'IMAGINE ?...
DÉSOLÉ, MON VIEUX, MON ZINC EST ARRIVÉ AU SOL EN PIÈCES DÉTACHÉES ...
QUELQUES MOTS D'EXPLICATION SUFFISENT POUR INFORMER LE COMMERÇANT PORTUGAIS
AUCUN AVION DES LIGNES AÉRIENNES NE SURVOLE LA RÉGION ... NOUS SOMMES CONDAMNÉS !
MAIS NON ! ON ME RECHERCHE !... PATIENCE, FIGUERAS ... AVANT TOUT, DE L'EAU ... DE L'EAU ... DE L'EAU ...
J'AI UN PUITS PRÈS DE MA GROTTE ! VENEZ !

ET PEU APRÈS...
AU FAIT, FIGUERAS, J'Y SONGE... VOTRE AVION ÉTAIT NORMALEMENT ÉQUIPÉ POUR LES TRANSMISSIONS EN VOL. QUE SONT DEVENUS CES APPAREILS ?
FICHUS ! VOUS AVEZ VU CE QUI RESTE DE LA MACHINE, N'EST-CE PAS ? COMMENT J'EN SUIS SORTI SANS CASSE, C'EST CE QUE JE ME DEMANDE ENCORE.
N'EMPÊCHE... J'AIMERAIS VÉRIFIER L'ÉQUIPEMENT RADIO. ALLONS-Y.

DEUX HEURES PLUS TARD...
FORMIDABLE !
HEM ! VOUS AVEZ CERTAINEMENT LA BOSSE DES AFFAIRES, FIGUERAS, MAIS POUR LA TECHNIQUE, J'AI DES DOUTES... PARDONNEZ-MOI ! VOTRE RADIO EST QUASI INTACTE ET LES PILES DE SECOURS SONT BONNES. JE VAIS ARRANGER ÇA...

VERS LA FIN DE LA MÊME JOURNÉE...
HÉ ! JE CAPTE UN MESSAGE SUR LA FRÉQUENCE DE DÉTRESSE. ... C'EST TRÈS FAIBLE... JE CROIS QUE L'APPEL PROVIENT DU MAJOR COOPER...

MAJOR DAN COOPER ? MAIS, C'EST BIEN CE PILOTE CANADIEN QUI ÉTAIT PORTÉ DISPARU...
SÛR ! DIEU MERCI, IL EST VIVANT !... DEMANDE-LUI SA POSITION.
AVERTIS LES MILITAIRES... NOUS METTONS LE CAP VERS LES LIEUX ET NOUS CONFIRMERONS ! J'ATTENDS LES COORDONNÉES.

SAUVÉS !
UN HÉLICO SE POINTERA DEMAIN MATIN...

SAVIEZ-VOUS QUE J'AVAIS UN RENDEZ-VOUS DANS DEUX JOURS À MONROVIA ?... LE PLUS EXTRAORDINAIRE EST QUE J'Y SERAI !... GRÂCE À VOUS, COOPER... GRÂCE À VOUS !... ET POUR LA SECONDE FOIS DANS MA VIE...
JAMAIS DEUX SANS TROIS, DIT-ON, FIGUERAS... ESPÉRONS, POUR VOUS COMME POUR MOI QUE NOTRE PROCHAINE RENCONTRE NE SERA PLUS DRAMATIQUE.

FIN

DÉJÀ PARUS :

1. Le Triangle bleu
2. Le Maître du Soleil
3. Le Mur du Silence
4. Opération Jupiter
5. Cap sur Mars
6. Duel dans le Ciel
7. Coup d'audace
8. L'Escadrille des Jaguars
9. Trois Cosmonautes
10. Accrobates du Ciel
11. Tigres de Mer
12. Le Mystère des Soucoupes volantes
13. Le Secret de Dan Cooper
14. Fantôme 3 ne répond plus
15. Panique à Cape Kennedy
16. Les Hommes aux Ailes d'Or
17. S.O.S. dans l'Espace
18. Ciel de Norvège
19. Les Pilotes perdus
20. Appollo appelle Soyouz
21. L'Affaire Minos
22. Objectif Jumbo
23. Crash dans le 135
24. Azimuth zéro
25. Le Canon de l'Espace
26. Opération Kosmos 990
27. Programme F-18
28. F-111 en Péril
29. L'Aviatrice sans Nom
30. Pilotes sans Uniforme
31. Navette Spatiale
32. Viking Connection
33. Target
34. Silver Fox
35. Dragon Lady
36. L'Avion invisible
37. La Vrille

9 782803 601592